

Услуга «Мобильные сотрудники»

Обновление от 20.01.2026

Мы рады сообщить об обновлении услуги «Мобильные сотрудники» и представить вашему вниманию новые возможности.

Весогабаритные характеристики при построении маршрутов

При построении маршрутов теперь отображаются весогабаритные характеристики, если они включены в настройках.

Колонка «Вес» появилась в шаге 2 в таблице задач. Теперь при выборе нужных задач в маршруты можно сразу учитывать ограничения этих задач по весовым характеристикам.

2 Задачи

Фильтр

176 задач 8800 кг

<input type="checkbox"/>	Дата начала	Название	Адрес назначения	Вес	Время выполнения	Крайни
<input type="checkbox"/>			округ, район Беговой			
<input type="checkbox"/>	28.01.2026 10:00	Доставка холодильного оборудования	Москва, улица Пресненский Вал, 6с2	1000 кг	30 мин	-
<input type="checkbox"/>	28.01.2026 10:00	Доставка мебели	Москва, Хорошёвское шоссе, 43с1	1000 кг	30 мин	-
<input type="checkbox"/>	28.01.2026 10:00	Доставка и установка металлических стеллажей	Москва, проспект Маршала Жукова, 1с1	1700 кг	30 мин	-
<input type="checkbox"/>	28.01.2026 10:00	Доставка мебели	Москва, Северный административный округ, Хорошёвский район	1000 кг	30 мин	-
<input type="checkbox"/>	28.01.2026 10:00	Доставка холодильного оборудования	Москва, Центральный административный округ, Басманный район	1000 кг	30 мин	-
		-	Москва Усачёва			

Продолжить

Также весогабаритные характеристики отображаются в шаге 3 «Исполнители».

3 Исполнители



Исполнители		Выбранные исполнители
Поиск		Поиск
<input type="checkbox"/>	Выбрать всё 0/100	<div>Для добавления исполнителей в планировщик выберите их из списка слева</div> <div></div>
<input type="checkbox"/>	— Водители 20	
<input type="checkbox"/>	Ветров Илья Александрович 700 кг	
<input type="checkbox"/>	Виноградова Елена Андреевна 1500 кг	
<input type="checkbox"/>	Волков Александр Дмитриевич 1500 кг	
<input type="checkbox"/>	Григорьев Антон Сергеевич 1000 кг	
<input type="checkbox"/>	Гусев Андрей Николаевич	

Построить маршруты

Если весогабаритные характеристики для компании исключены, они скрываются:

- при построении маршрутов;
- на карте в окне с маршрутами;
- в настройке представления окна задачи.

Подсветка задач и маршрутов

Теперь выбранная задача выглядит еще заметнее. На карте, в окне маршрутов и в окне задачи отметка выбранной задачи выглядит более отличительной от остальных, а именно — она полностью закрашена. Для сравнения на изображении ниже: отметка с номером 3 — это выбранная задача, а с номерами 4 и 5 — обычные задачи в маршруте.

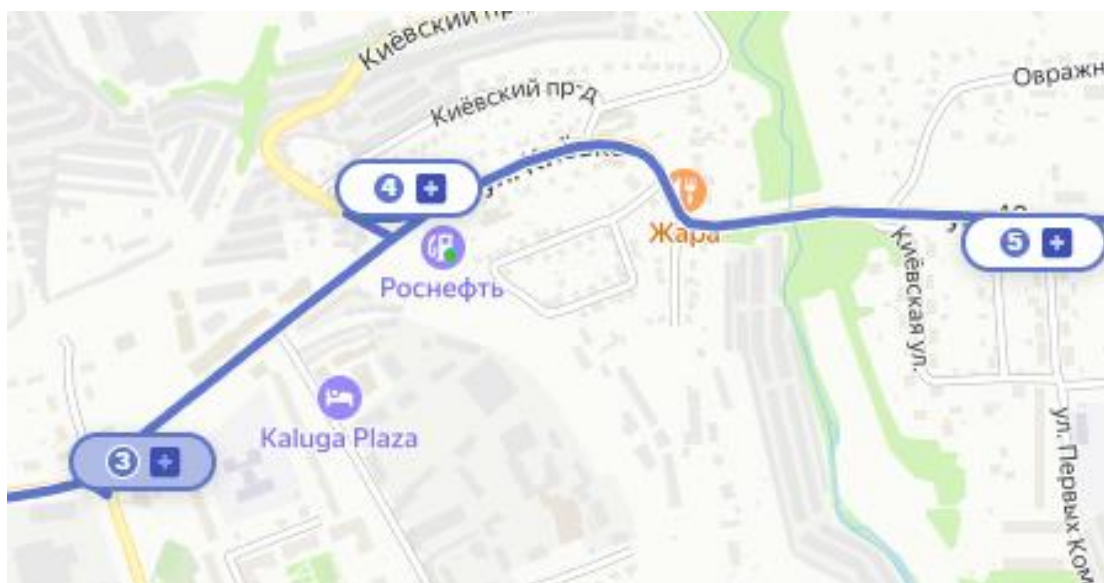

Также на карте подсвечивается маршрут, в котором находится выбранная задача. А еще при клике на любую из задач на карте в окне маршрутов раскрывается маршрут, в который она входит и происходит прокрутка к этой задаче в дереве маршрутов.

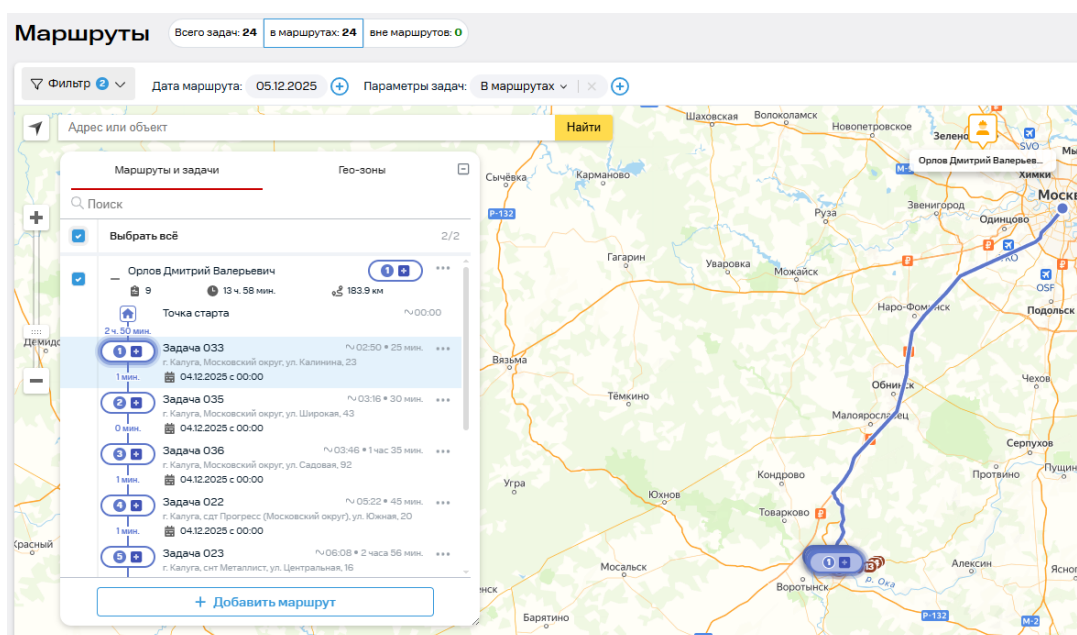

Текущая задача из маршрута тоже стала выглядеть заметнее в окне маршрутов, в окне задачи и на самой карте. Такая задача пульсирует светом прямо по контуру отметки.



Поиск



Выбрать всё

18/18

Точка старта ~19:46

2 ч. 43 мин.

1 +

Задача 021 ~ 22:29 • 1 час 9 мин. ...
Калужская область, Ферзиковский р-н, д Бебелево, в 14.6 ...
📅 04.12.2025 с 00:00

2 ч. 51 мин.

2 +

Задача 009 ~ 22:39 • 30 мин. ...
г. Калуга, Ленинский округ, ул. Киевка, 5
📅 04.12.2025 с 00:00

2 мин.

3 +

Задача 007 ~ 23:11 • 40 мин. ...
г. Калуга, Ленинский округ, ул. Постовалова, 90
📅 04.12.2025 с 00:00



Задача 021



Задача

Теги

—

Статус

+ Новая

04.12.2025 19:46



Исполнитель не выехал на задачу.

Исполнитель

Большеногов Иван Евг...



Адрес

Калужская область, Ферзиковский р-н, д Бебелево, в 14.6 км к востоку от центра г Калуга

54.5339 36.499726

Дата начала

04.12.2025 00:00

Окно начала задачи

с 00:00

Маршрут



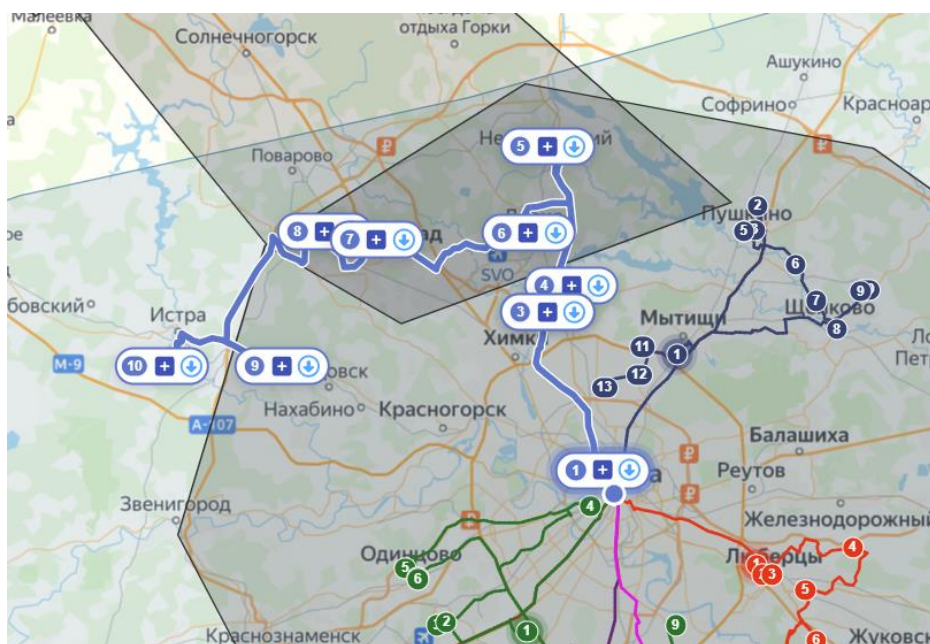

Мы улучшили подсветку параметров в окне маршрутов и задач. Теперь перевес у исполнителя отображается ярко красным цветом.

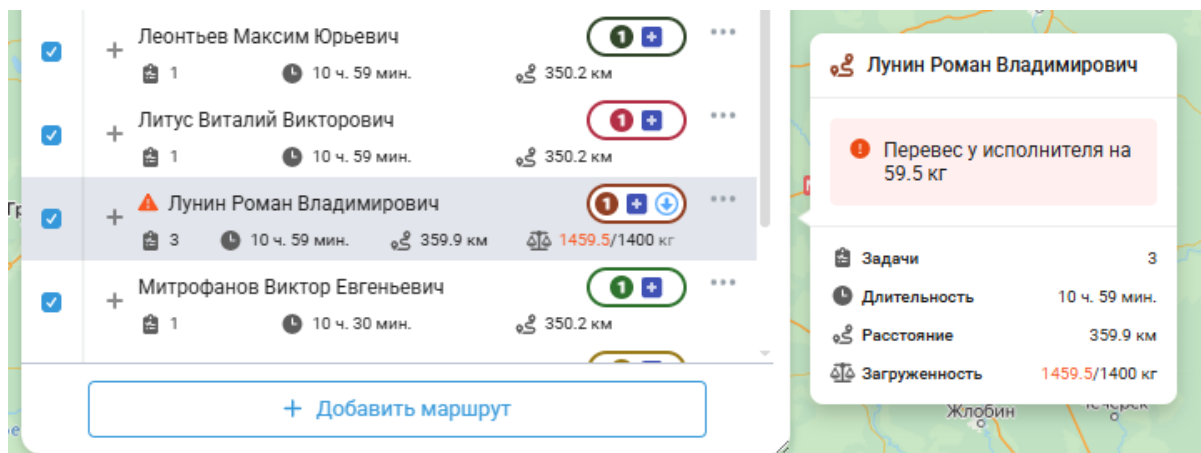

Отображение сотрудников на карте с маршрутами

Теперь на карте помимо задач отображаются сотрудники. По нажатию на иконку любого сотрудника в правой части экрана открывается этого сотрудника.

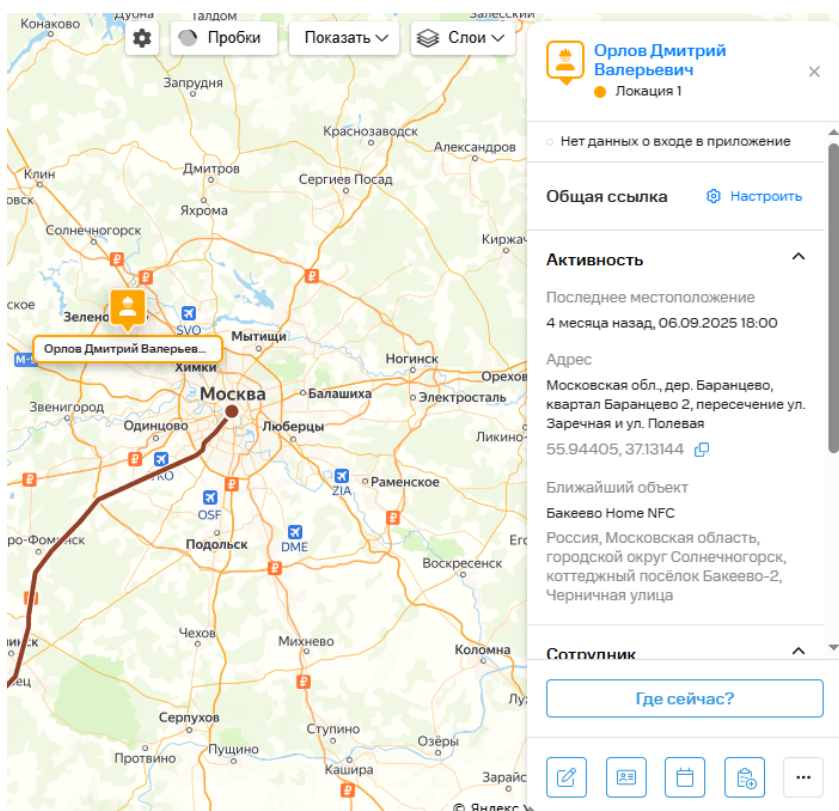
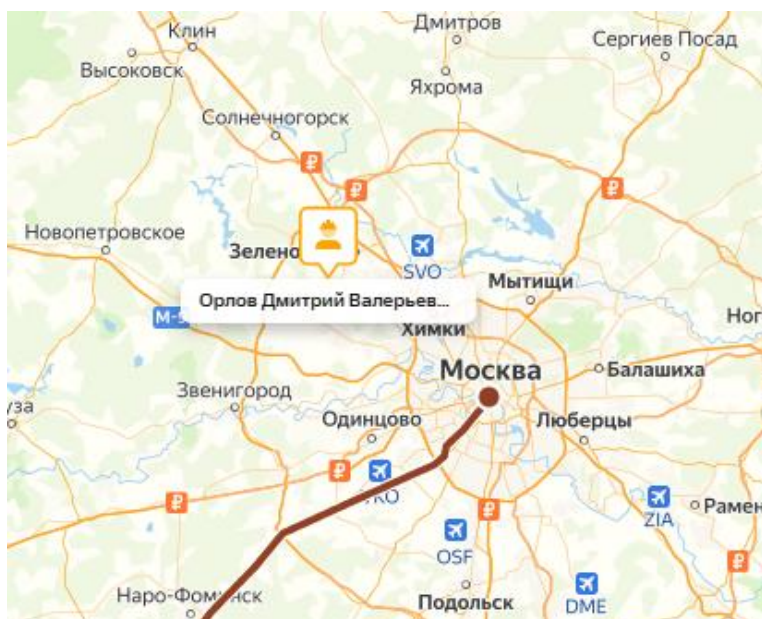

Возможность настройки отображения гео-зон и сотрудников на карте

Добавили возможность включения/отключения видимости гео-зон и сотрудников на карте. Сделать это можно по нажатию на кнопку *Показать* и отметив галочками нужные параметры.

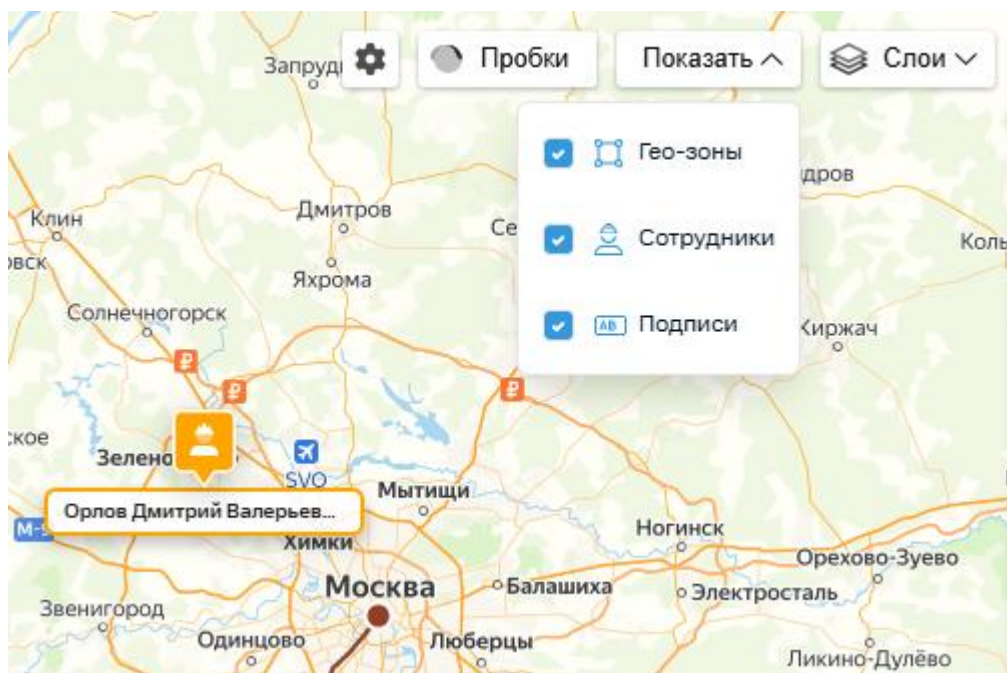

Мы будем рады услышать ваше мнение о том, как можно улучшить или дополнить работу новых функций. Пишите нам на support@mpoisk.ru, мы обязательно рассмотрим и учтем ваши пожелания.

Команда «Мобильных сотрудников»

[Подробнее об услуге «Мобильные сотрудники»...](#)