

Услуга «Мобильные сотрудники»

Обновление от 15.07.2024

Мы рады сообщить об обновлении услуги «Мобильные сотрудники» и представить вашему вниманию новые возможности.

➤ Где сейчас

Обновили страницу «Где сейчас», чтобы вам было еще удобнее работать с сотрудниками, объектами, гео-зонами и задачами.

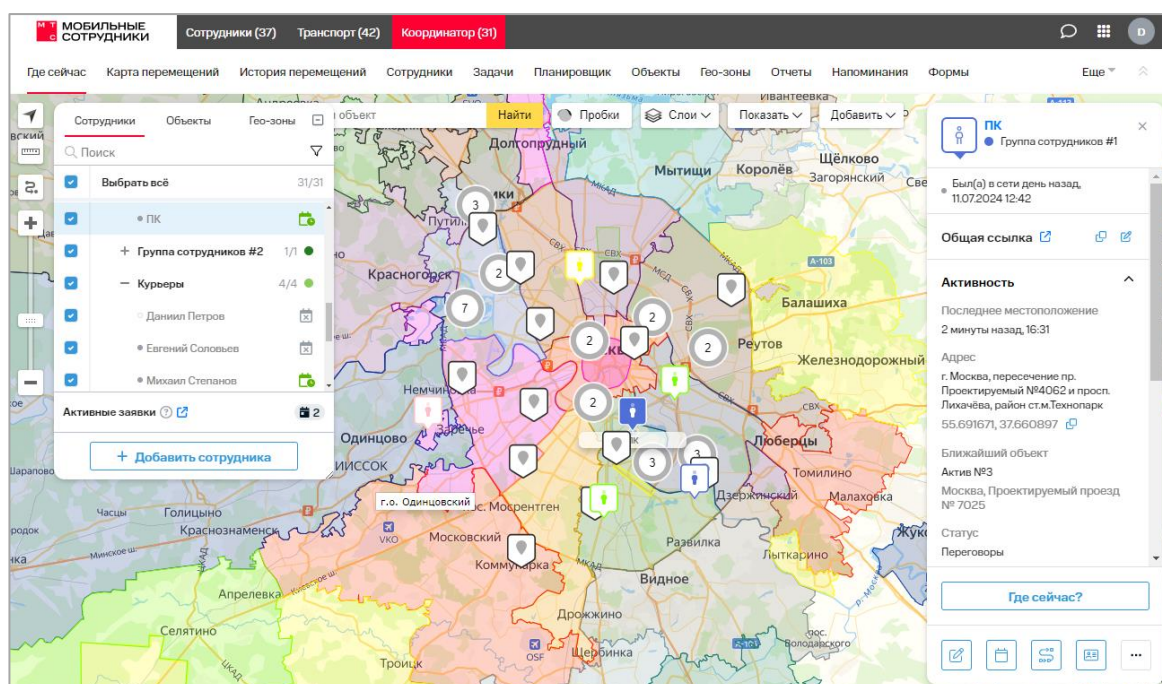

В списке сотрудников теперь слева от имени сотрудника отображается его статус в приложении — онлайн (зеленый кружок), не в сети (серый кружок) или нет данных о последнем входе (белый кружок).

Также показываем в списке, у каких сотрудников настроен и включен режим контроля (автоматическое определение местоположения в нужное вам время) — справа от сотрудников отображается зеленый значок. У сотрудников без режима контроля — серый значок.

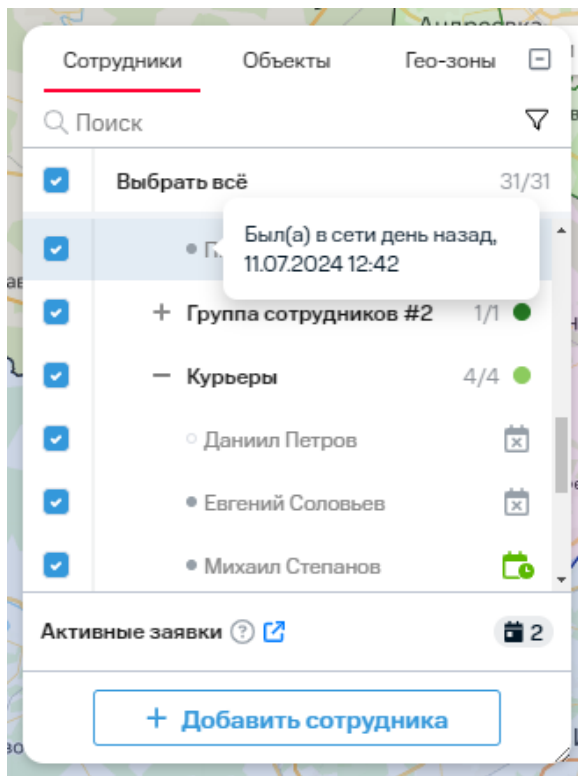

Фильтровать список сотрудников стало проще, все фильтры находятся в одном меню. Также теперь можно отфильтровать сотрудников по их статусу в приложении.

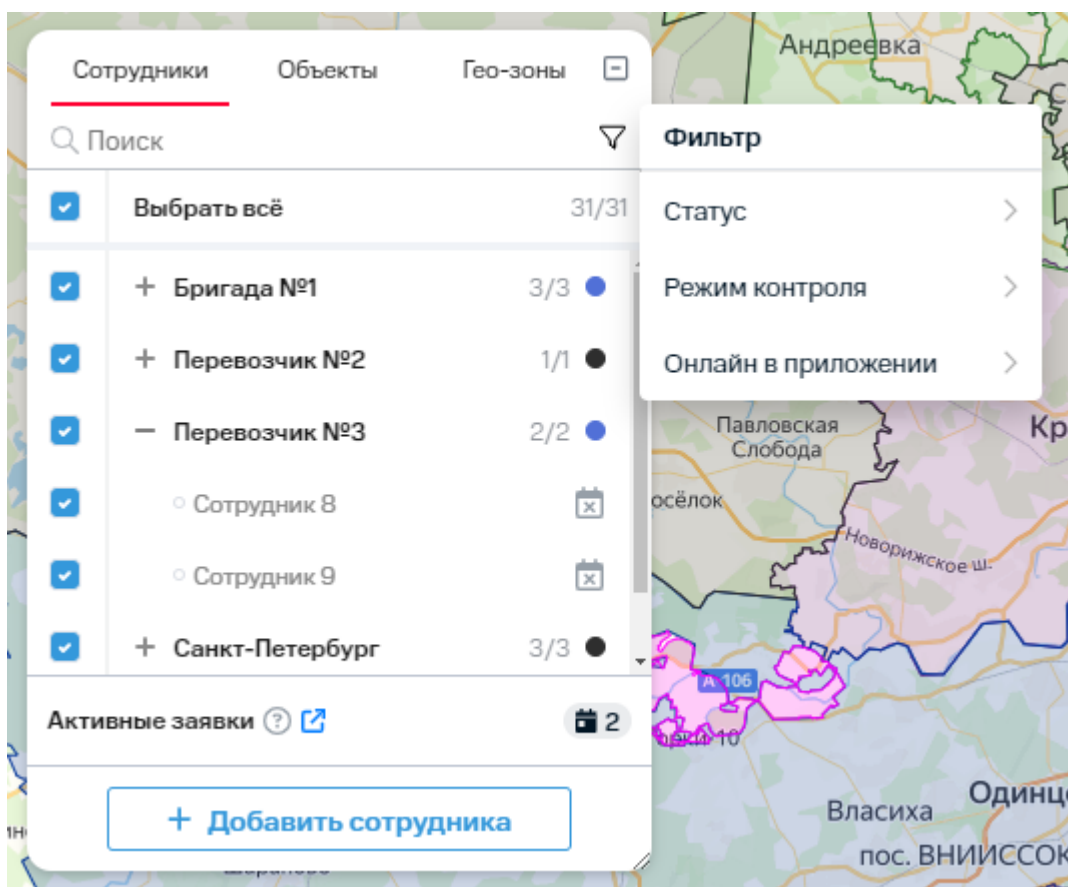

В меню «Показать» и «Добавить» добавили наглядные и информативные иконки.

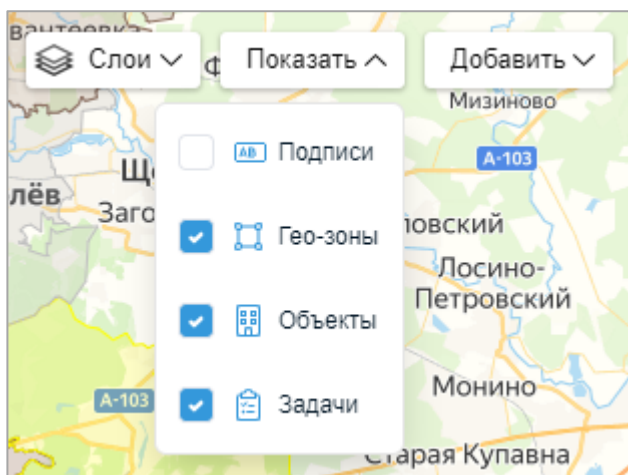





Доработали и карточку сотрудника:

- можно посмотреть, когда сотрудник был в последний раз в сети;
- стало удобнее работать с общей ссылкой, которую вы можете отправить своим клиентам. Так они смогут следить за местоположением вашего сотрудника и понимать, когда он придет к ним.
- все блоки — информацию об активности, сотруднике, дополнительные поля — можно свернуть, чтобы они не мешали вашей работе;
- показываем координаты последнего местоположения сотрудника, которые вы можете скопировать в одно нажатие;
- добавили информативные иконки для основных действий с сотрудником — редактирования, настройки режима контроля, просмотра перемещений, карточки сотрудника. С помощью дополнительного меню можно посмотреть закрепленные объекты и гео-зоны, посещения объектов и гео-зон, а также добавить задачу.

ПК
● Группа сотрудников #1

● Был(а) в сети день назад,
11.07.2024 12:42

Общая ссылка   

Активность 





Последнее местоположение
8 минут назад, 17:30

Адрес
г. Москва, пересечение пр.
Проектируемый №4062 и просп.
Лихачёва, район ст.м.Технопарк
55.691671, 37.660897 

Ближайший объект
Актив №3
Москва, Проектируемый проезд
№ 7025

Статус
Переговоры

Где сейчас?

Улучшили работу с дополнительным меню карты (открывается по нажатию правой кнопки мыши).

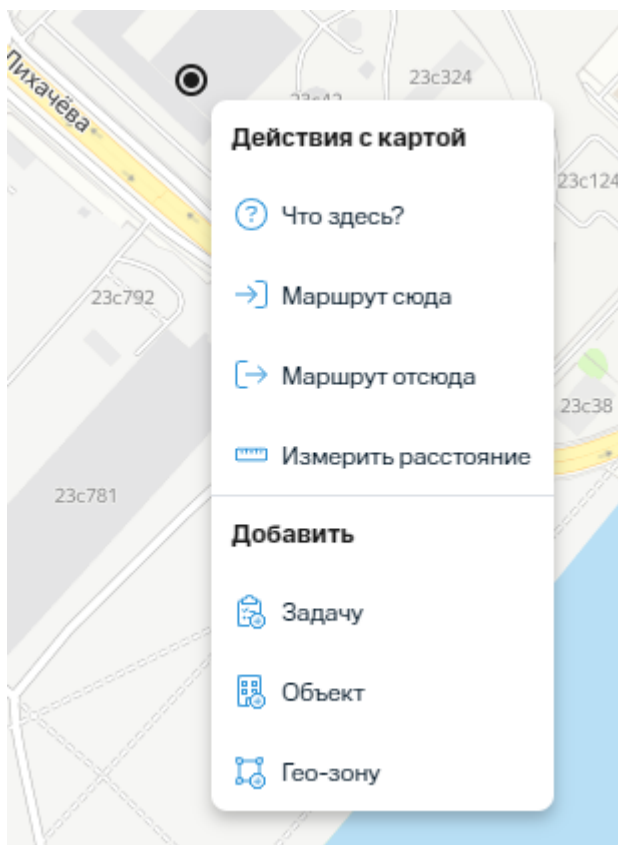

Из списка объектов и гео-зон теперь можно сразу добавить новый объект и гео-зону.

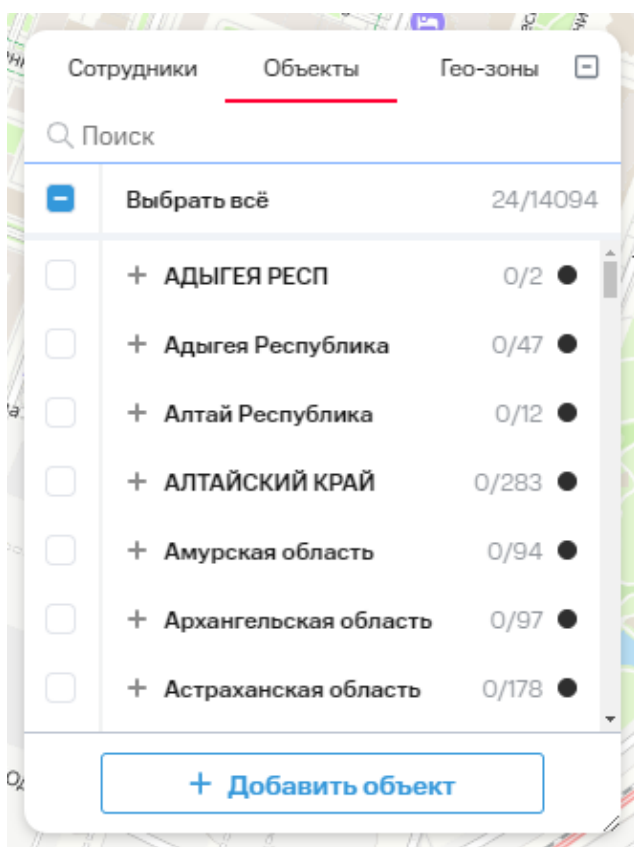

Доработали иконки сотрудников, задач, объектов. При работе с ними на карте соответствующая иконка отображается поверх всех остальных, чтобы было легче найти ее среди других иконок.

➤ Режим контроля

Режим контроля поможет вам быть в курсе, где находятся ваши сотрудники в течение рабочего дня. Мы сделали настройку режима контроля проще, чтобы вы могли быстро и без проблем настроить нужное вам расписание определения местоположения.

Назначение режима контроля сотрудника: Павел Дегтярёв ×

? С помощью режима контроля вы будете знать, где находились сотрудники в течение рабочего дня и посещали ли требуемые объекты и гео-зоны. Запросы местоположения будут автоматически отправляться в нужное вам время и дни

- Настройте режим контроля, чтобы просматривать и анализировать исторические перемещения ваших сотрудников на карте

Интервал ? **Расписание** ? **Сменный график** ? **По шаблону** ?

Режим контроля активен ?

Интервал

Определять местоположение каждые: В интервале: – 🗑️

Добавить интервал

Дни недели ?

ПН ВТ СР ЧТ ПТ СБ ВС

Период действия режима

📅 🕒

Отмена **Сохранить**

➤ Заявки

Сделали работу с заявками (добавление сотрудников, объектов, задач и т.д.) удобнее, чтобы вам было проще найти нужную заявку и понять, когда она будет выполнена.

Статус заявок автоматически обновляется, чтобы вам не приходилось делать эту вручную. А как только заявка будет обработана, вы сразу получите уведомление об этом в веб-интерфейсе и на свою электронную почту.

Дата создания	Номер	Тип заявки	Инициатор	Статус	Операции	Выполняется	Успешное	Ошибки	
08.07.2024 14:44	5082446	Добавление сотрудников для использования приложения	DEMO	Обработана	1	0	1	0	...
08.07.2024 14:40	5082437	Добавление сотрудников для использования приложения	DEMO	Ошибка	1	0	0	1	...
08.07.2024 14:40	5082434	Добавление сотрудников на корпоративном контракте	DEMO	Запланирована	1	0	0	1	...
04.07.2024 20:18	5066041	Удаление сотрудников	Менеджер МТС	Обработана	1	0	1	0	...
04.07.2024 20:13	5066038	Добавление сотрудников прина... корпоративному контракту	Менеджер МТС	Обработана	1	0	1	0	...

Всего 5 заявок

Также активные заявки теперь можно посмотреть на страницах «Где сейчас», «Сотрудники», «Задачи» и «Объекты».

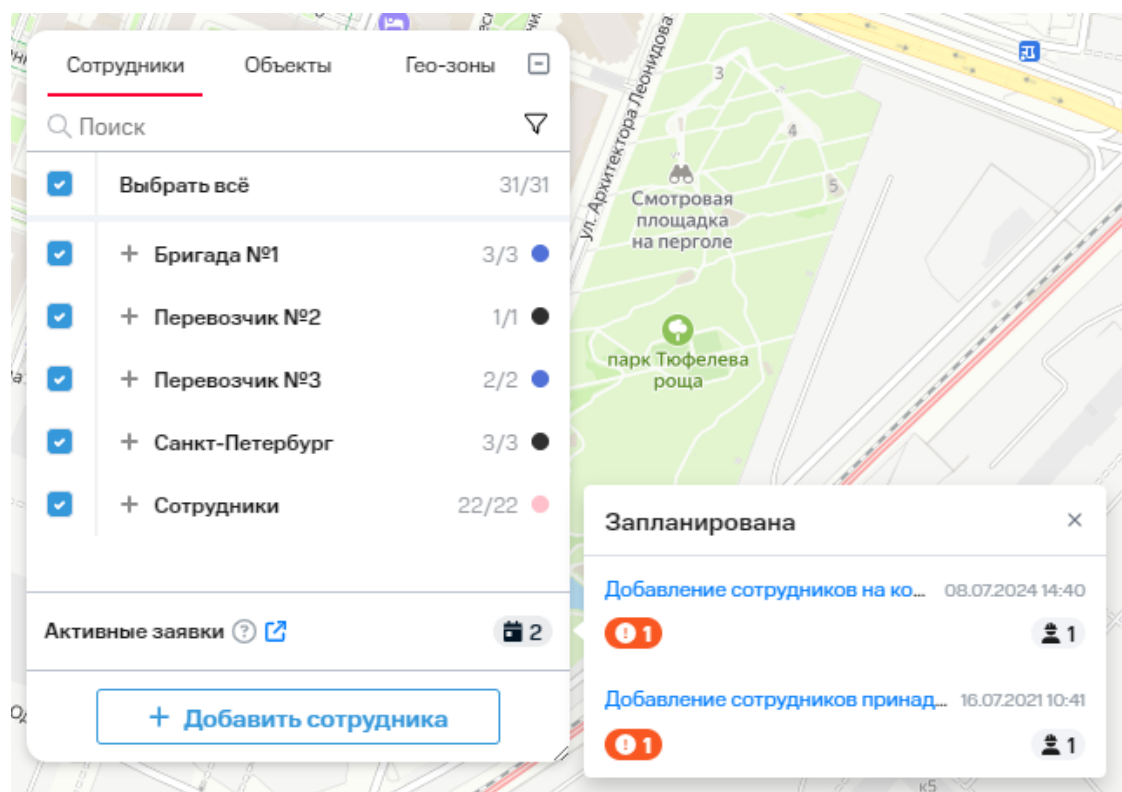

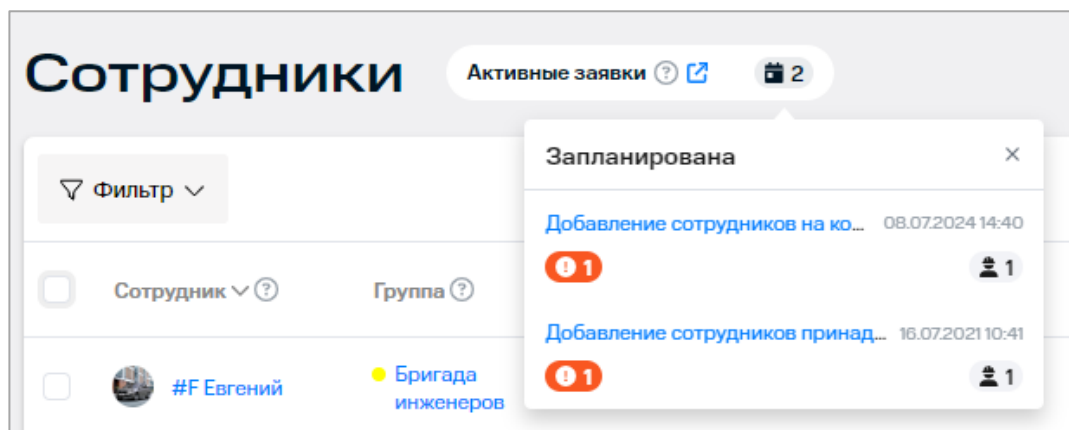

➤ Сотрудники

Работа со списком сотрудников стала удобнее: если был добавлен новый сотрудник, изменен или удален уже существующий, то все изменения автоматически отобразятся без необходимости вручную обновлять страницу.

Мы будем рады услышать ваше мнение о том, как можно улучшить или дополнить работу новых функций. Пишите нам на support@mpoisk.ru, мы обязательно рассмотрим и учтем ваши пожелания.

Команда «Мобильных сотрудников»

[Подробнее об услуге «Мобильные сотрудники»...](#)