

Услуга «Мобильные сотрудники»

Обновление от 15.01.2024

Мы рады сообщить об обновлении услуги «Мобильные сотрудники» и представить вашему вниманию новые возможности.

➤ Маршруты

Планировщик маршрутов поможет быстро спланировать работу ваших разъездных сотрудников и создать оптимальные маршруты на несколько дней вперед по существующим или импортированным задачам.

Мы сделали работу с планированием маршрутов удобнее: теперь все параметры (в том числе выбор сотрудников, задач и компетенций) для оптимального распределения задач настраиваются пошагово в виде карточек.

Маршруты > Новый маршрут

Опции маршрута Изменить

Точка старта
Одна заданная точка для всех

Точка финиша
Не задана

Распределение задач
Стандартное

Оптимизация маршрута
Минимизировать пробег

Учитывать дорожные пробки
Включено

Учитывать график работы сотрудников
Включено

Учитывать компетенции
Выключено

Задачи Изменить

Задачи
Задача 013 Задача 014 Задача 017 Задача 034 Задача 042 Задача 047 Задача 050 Задача 057

Сводная информация

✓ Опции маршрута

Точка старта
Одна заданная точка для всех

Точка финиша
Не задана

Распределение задач
Стандартное

Оптимизация маршрута
Минимизировать пробег

Учитывать дорожные пробки
Включено

Учитывать график работы сотрудников
Включено

Учитывать компетенции
Выключено

✓ Задачи
Задачи
Выбрано 33 задачи

▶ Сотрудники

✓ Маршруты

Изменили порядок настроек: сначала нужно выбрать нужные опции.

Добавили возможность учета компетенций при распределении задач, чтобы сотрудники точно смогли выполнить свою работу.

1 Опции маршрута

Точка старта

- Одна заданная точка для всех

Адрес *

Москва, 1-я Магистральная улица, 23с2



- Индивидуальные точки для каждого сотрудника ?

Точка финиша

- Не задана ?
- Индивидуальные точки для каждого сотрудника ?

Распределение задач

- Стандартное
- Равномерное ?

Оптимизация маршрута

- Минимизировать пробег ?
- Минимизировать время ?
- Учитывать дорожные пробки ?
- Учитывать график работы сотрудников ?
- Учитывать компетенции ?

Продолжить

На втором шаге нужно выбрать задачи из уже существующих либо импортировать их из файла в формате Excel. Здесь же можно скачать шаблон для импорта задач.

2 Задачи

- ?** Для планирования маршрута загрузите заполненный шаблон с нужными задачами (шаблон можно скачать ниже) или выберите задачи из уже существующих. Укажите дату, на которую нужно создать маршруты по задачам для сотрудников. При планировании задач вы можете использовать компетенции — описания навыков, умений, которые необходимы сотрудникам для выполнения задач. Так подобранные исполнители точно смогут выполнить работу. Скрыть

[Скачать Excel-шаблон для импорта задач](#)

[Подробнее про создание маршрутов](#)

Дата планирования

11.04.2024



Задачи

Загрузить из файла

Существующие



Калуга задачи.xlsx
19 КБ



33/33 задачи

<input checked="" type="checkbox"/>	Название	Адрес назначения	Время выполнения	Крайний срок
<input checked="" type="checkbox"/>	Задача 013	г. Калуга, пересечение ул. Советская и ул. Льва Толстого	95 мин	11.04.2024 21:35 сегодня
<input checked="" type="checkbox"/>	Задача 014	г. Калуга, пересечение ул. Льва Толстого и ул. Ждамирская	95 мин	11.04.2024 21:35 сегодня
<input checked="" type="checkbox"/>	Задача 017	г. Калуга, переход ул. Ждамирская в ул. Городенская	50 мин	11.04.2024 20:50 сегодня

Третий шаг — выбор сотрудников, для которых нужно создать маршруты. На этом шаге также можно узнать, сколько всего мест подключено по опции «Автопланирование», сколько из них используется, сколько доступно.

3 Сотрудники

У вас подключена опция «Автопланирование» без PAYG. [Подключить PAYG](#)

Всего мест: 6 [?](#) Используются: 0 [?](#) Доступно: 6 [?](#)

Фильтр [v](#)

4/4 сотрудника

Подключено: 0 [?](#) Добавятся в опцию: 4 [?](#)

<input checked="" type="checkbox"/>	Сотрудник ?	Группа ?
<input checked="" type="checkbox"/>	Снегирев Антон	Ремонт и обслуживание
<input checked="" type="checkbox"/>	Ершов Андрей	Ремонт и обслуживание
<input checked="" type="checkbox"/>	Маракулин Валерий	Ремонт и обслуживание
<input checked="" type="checkbox"/>	Петров Василий	Ремонт и обслуживание

Все готово: готовые спланированные маршруты можно посмотреть в виде списка или на карте. Если вас все устраивает, добавьте маршруты, чтобы сотрудники могли приступить к работе.

4 Маршруты

4 маршрута Список Карта [↗](#)

№	Дата маршрута	Транспорт / Сотрудник v	Задачи	Длина	Начало	Длительность	
—	1	11.04.2024	Беглова Анастасия	7 задач	113.4 км	11:35	8:28

	Название	Адрес	Время выполнения
1	Задача 134	Калужская область, Бабынинский р-н, с Бабынино, в 38 км к юго-западу от центра г Калуга	~30 мин.
2	Задача 122	Калужская обл., г. поселок Воротынский, пос. Воротынский, ул. 50 Лет Победы, 14	~10 мин.
3	Задача 123	Калужская обл., г. поселок Воротынский, пос. Воротынский, ул. Полевая, 165	~10 мин.
4	Задача 119	Калужская обл., г. поселок Воротынский, пос. Воротынский, ул. Зеленая, 2	~10 мин.
5	Задача 121	Калужская обл., г. поселок Воротынский, пос. Воротынский, ул. Школьная, 25	~10 мин.
6	Задача 042	Калужская область, го Калуга, д Бабенки, в 5.9 км к северо-западу от центра г Калуга	~30 мин.

[Отмена](#) [Сохранить](#)

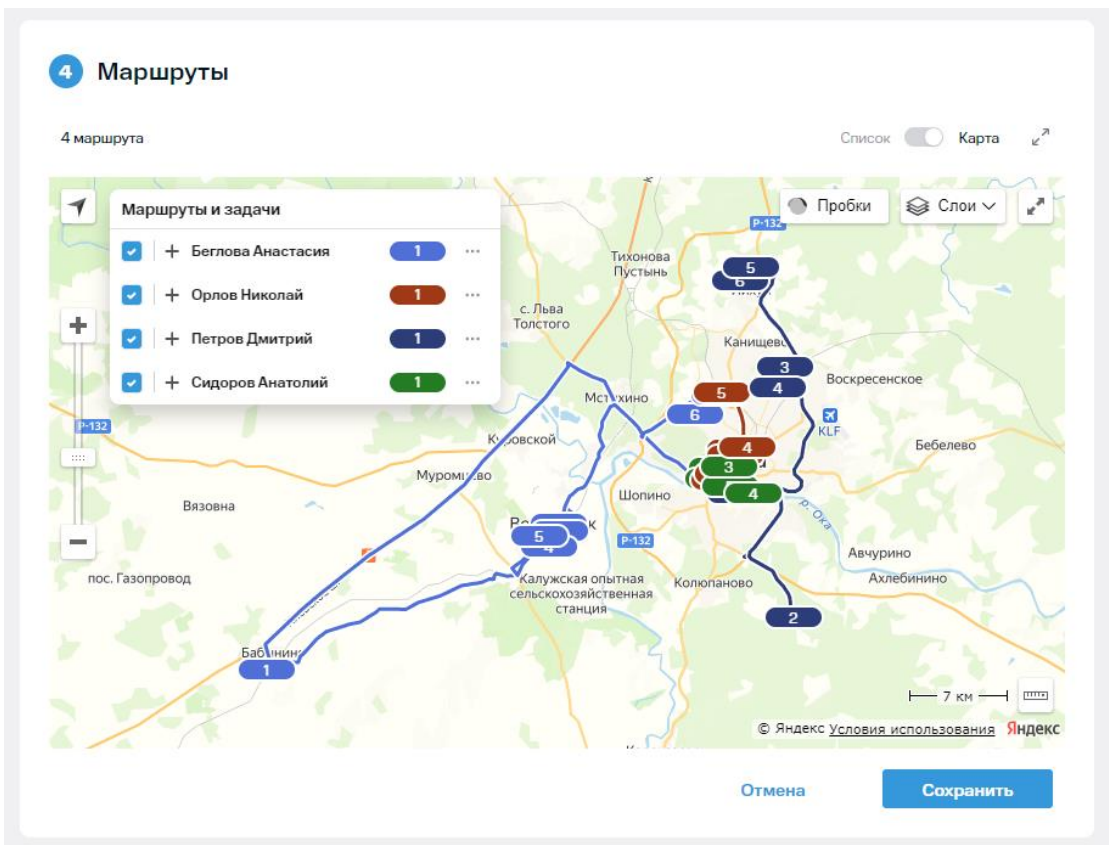

Мы будем рады услышать ваше мнение о том, как можно улучшить или дополнить работу новых функций. Пишите нам на support@mpoisk.ru, мы обязательно рассмотрим и учтем ваши пожелания.

Команда «Мобильных сотрудников»

[Подробнее об услуге «Мобильные сотрудники»...](#)