

# Услуга «Мобильные сотрудники»

Обновление от 20.11.2020

Мы рады сообщить об обновлении услуги «Мобильные сотрудники» и представить вашему вниманию новые возможности.

## Все рабочие области

### ➤ Перемещения сотрудников

Если сотрудник долгое время находился в одном месте, то теперь в разделе «Карта перемещений» можно посмотреть в перемещениях, сколько времени сотрудник находился в этой точке.

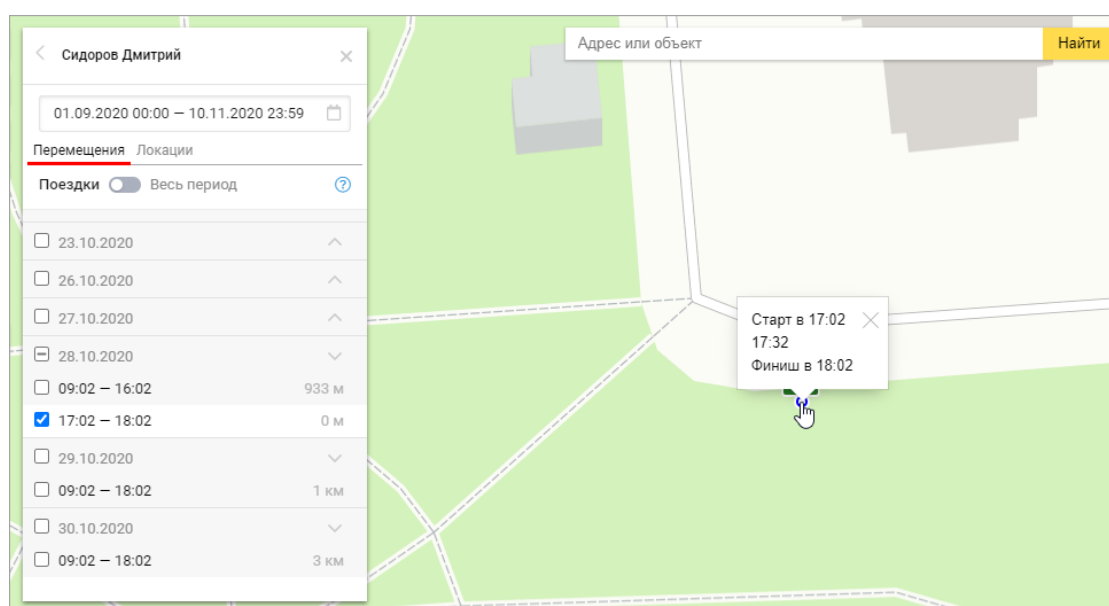

### ➤ Настройка режима контроля

Мы оптимизировали размер окна настройки режима контроля на вкладке «Где сейчас», чтобы вам было удобнее работать.

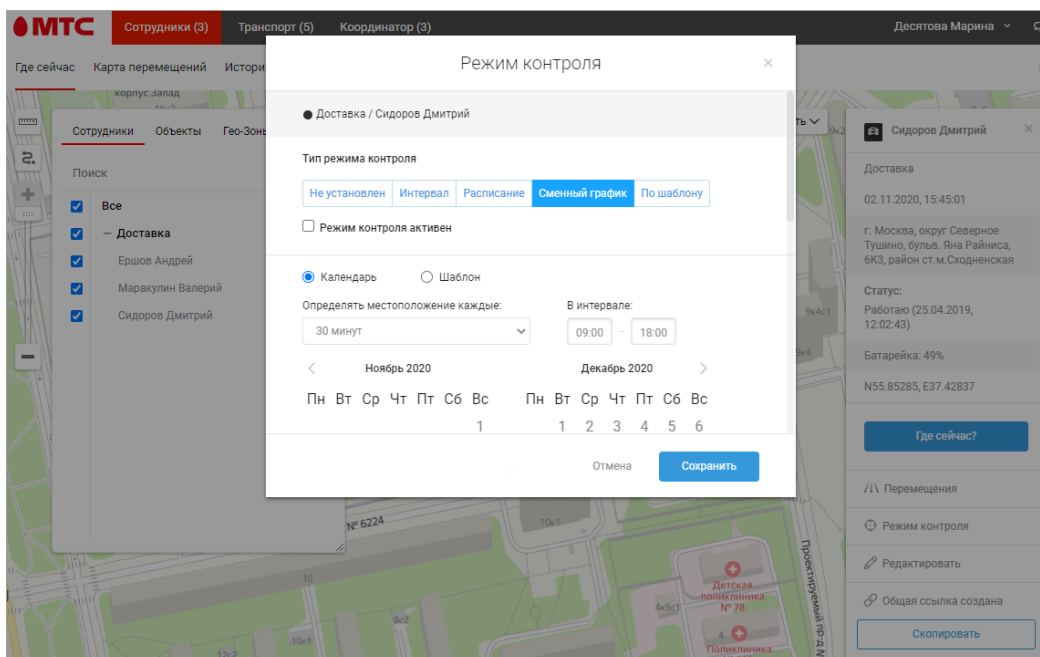

### ➤ Радиус объектов

На карте теперь отображается радиус объектов, если нажать на значок объекта.

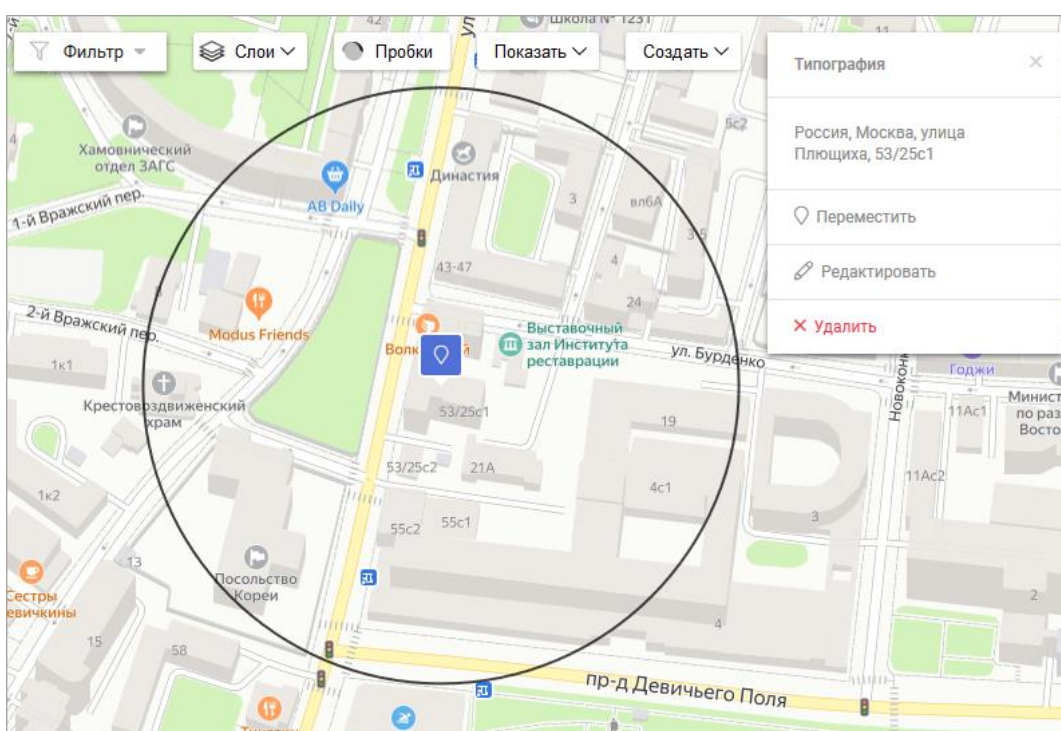

### ➤ Получение отчетов

Поправили получение отчетов: если в настройках отчета указан адрес электронной почты в поле «Дублировать отчет по адресу», то файл с отчетом из письма открывается корректно.

Кроме того, оптимизировали отчеты с типом периодичности «Прямо сейчас».

➤ **Общая ссылка**

Общая ссылка для отслеживания местоположения сотрудников и их перемещений по задачам снова работает корректно.

➤ **Настройки**

Оптимизировали отображение окна «Настройки».

**Рабочие области «Сотрудники» и «Координатор»**

➤ **Регион сотрудника**

В рабочих областях «Сотрудники» и «Координатор» при редактировании сотрудников теперь можно выбирать регион.

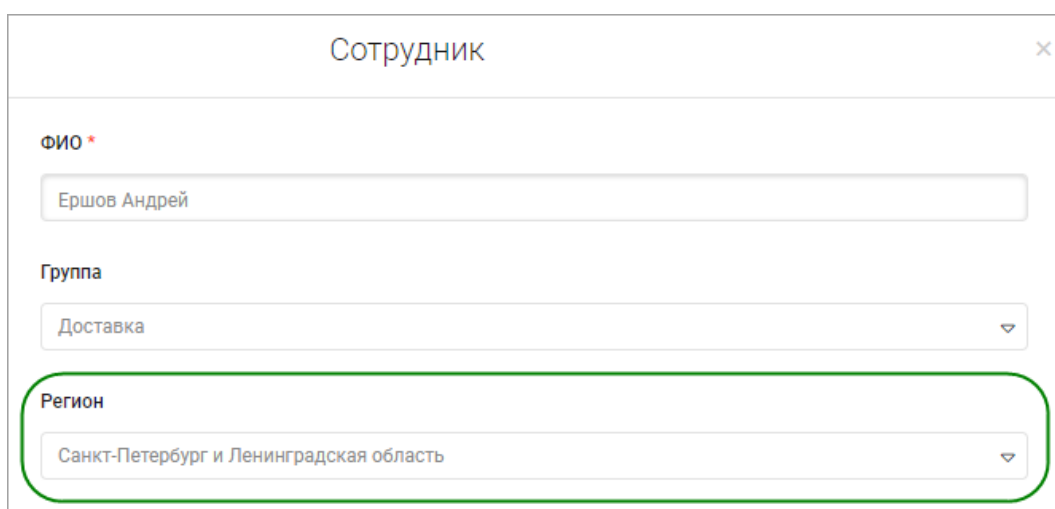

The screenshot shows a web form titled "Сотрудник" (Employee) with a close button in the top right corner. The form contains three input fields: "ФИО \*" (Full Name) with the value "Ершов Андрей", "Группа" (Group) with the value "Доставка", and "Регион" (Region) with the value "Санкт-Петербург и Ленинградская область". The "Регион" field is highlighted with a green rounded rectangular border.

➤ **Создание отчетов с учетом часового пояса**

Теперь можно создавать отчеты, в которых будет учтен часовой пояс сотрудников.

**Рабочая область «Транспорт»**

➤ **Легенды датчиков**

Мы добавили возможность создавать и привязывать легенды значений к вашим датчикам, чтобы проще было работать со значениями. Вы можете прописать для нужных вам значений их описания, чтобы в отчетах в окне информации о транспорте отображалась расшифровка значения.

Сидоров Дмитрий
×

Курьеры

10.11.2020, 06:09:39

г. Москва, округ Южное  
Тушино, ул. Окружная, 6С1,  
район ст.м.Волоколамская

**Гео-зоны:**  
Зона север

**Скорость:**  
13 км/ч

**Зажигание:**  
Включено

**Одометр:**

Редактировать

Объекты и геозоны

Создать общую ссылку

Датчики

Создать легенду можно в настройках на вкладке «Легенды датчиков»

Настройки
×

- Профиль
- Контакты
- Смена пароля
- Интерфейс
- Мобильные приложения
- Статусы
- Общие настройки
- Статистика
- Планирование задач
- Типы операций
- Виды топлива
- Легенды датчиков
- Интеграция по API

Название
Элементы
Новая легенда

**Название легенды \***

**Описание легенды**

**Элементы легенды \***

Значение	Название	Описание	
1	температура	норма	+
3	температура	норма	-
7	температура	выше нормы	-

Отмена
Сохранить

Привязать легенду к датчику можно при редактировании датчика.

Датчик Температура ×

Информация

**Название \***

**Цвет**

**Максимальное значение**

**Минимальное значение**

**Единицы измерения**

**Легенда датчика ?**

Отмена Сохранить

➤ **Поддержка трекера АвтоГРАФ Mobile**

Теперь «Мобильные сотрудники» поддерживают получение данных от трекеров АвтоГРАФ Mobile.

➤ **Поддержка данных о топливе, получаемых от терминала Galileo**

Теперь поддерживается получение данных о топливе от терминалов Galileo.

➤ **Отчеты**

Теперь в отчете «Моточасы» учитываются только данные, когда автомобиль работал.

Доработали отчеты по топливу, теперь расход в них считается за весь выбранный период.

**Рабочая область «Координатор»**

➤ **Отображение задач**

Вы можете выбрать, чтобы в таблице с задачами также отображалось их описание.

	Дата начала	Название	Описание
<input type="checkbox"/>	11.11.2020 13:00	Доставить заказ 3884834	Позвонить за десять минут

### Настройка таблицы

Отображаемые параметры

- Дата начала
- Название
- Статус
- Сотрудник
- Активность
- Крайний срок
- Описание

Перетаскивайте параметры для удобного отображения в таблице

## ➤ Автопланировщик

Теперь работа с автопланировщиком и схемами автопланирования доступна, если у вас есть сотрудники, подключенные к тарифу «Премиум».

Название	Статус	Сотрудники	Все открытые задачи	Нарушенные сроки
Курьеры	Запущен	3	14	9

## ➤ Импорт задач с компетенциями

Теперь при импорте задач можно указывать компетенции в шаблоне.

## ➤ Периодические задачи

Улучшили работу периодических задач.

## ➤ Создание задач с помощью шаблонов

При создании задач с помощью шаблона корректно устанавливается приоритет из выбранного шаблона.

**Вход в веб-интерфейс услуги «Мобильные сотрудники 4.0»:**

<https://enter.mpoisk.ru/>.

Мы будем рады услышать ваше мнение о том, как можно улучшить или дополнить работу новых функций. Пишите нам на [support@mpoisk.ru](mailto:support@mpoisk.ru), мы обязательно рассмотрим и учтем ваши пожелания.

**Команда «Мобильных сотрудников»**

[Подробнее об услуге «Мобильные сотрудники»...](#)