

Услуга «Мобильные сотрудники»

Обновление от 09.04.2020

Мы рады сообщить об обновлении услуги «Мобильные сотрудники» и представить вашему вниманию новые возможности.

Рабочие области «Сотрудники» и «Координатор»

➤ Карта перемещений

Мы изменили окно выбора сотрудников и сделали его намного удобнее. А кнопки работы с масштабом карты, построения маршрутов и измерения расстояния теперь находятся слева от списка сотрудников.

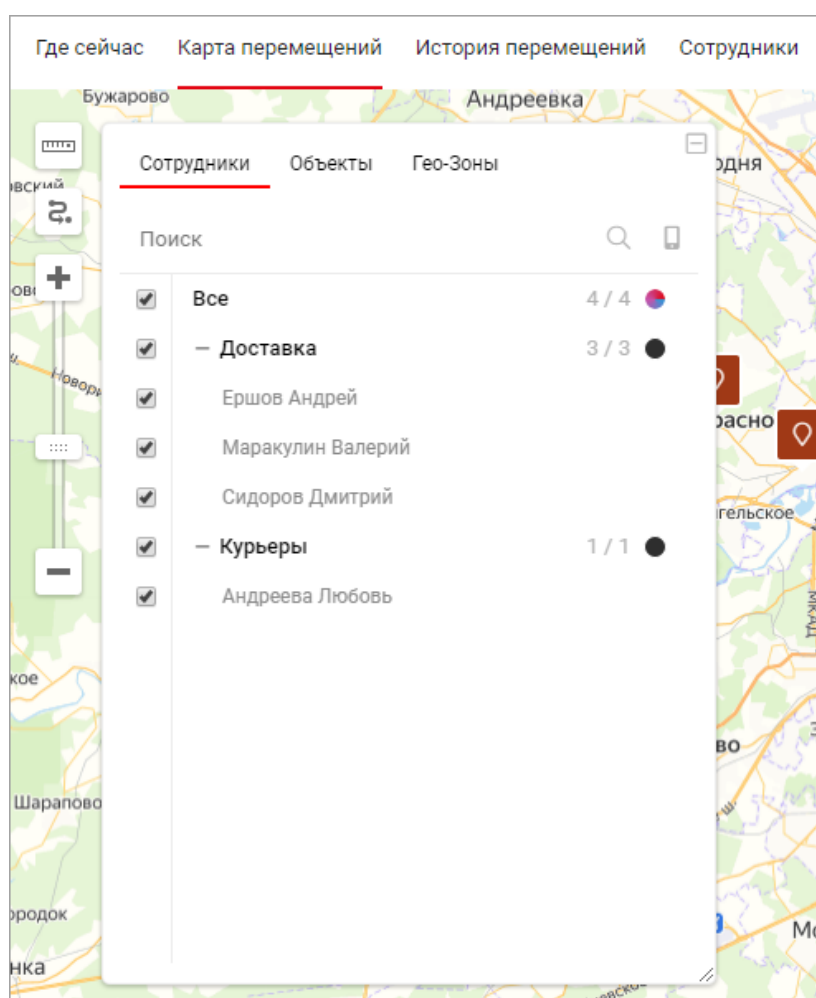

Мы сделали работу с перемещениями более удобной, разделив форматы отображения на разные вкладки, между которыми вы можете легко переключаться.

При настройке отображения перемещений вы также можете выбрать дополнительные параметры, чтобы получить больше информации о передвижениях сотрудников. Например, для перемещений можно выбрать просмотр как поездок по отдельности, так и поездок за весь период.

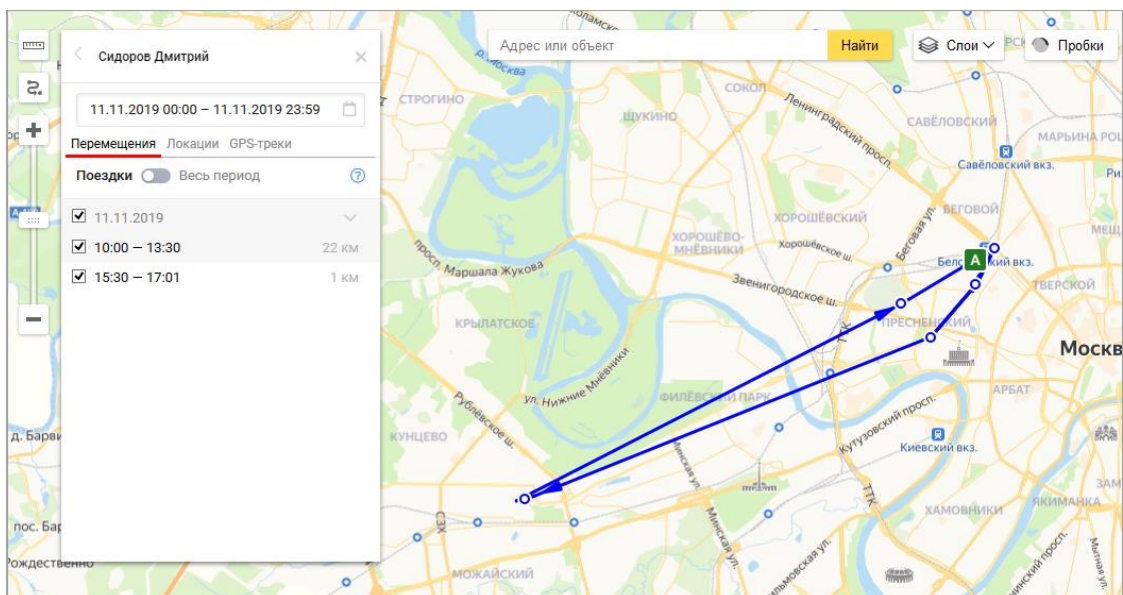

Для локаций — отображение радиуса точности и источник локаций: интервал, расписание, запрос с сайта, сообщение от сотрудника или все источники.

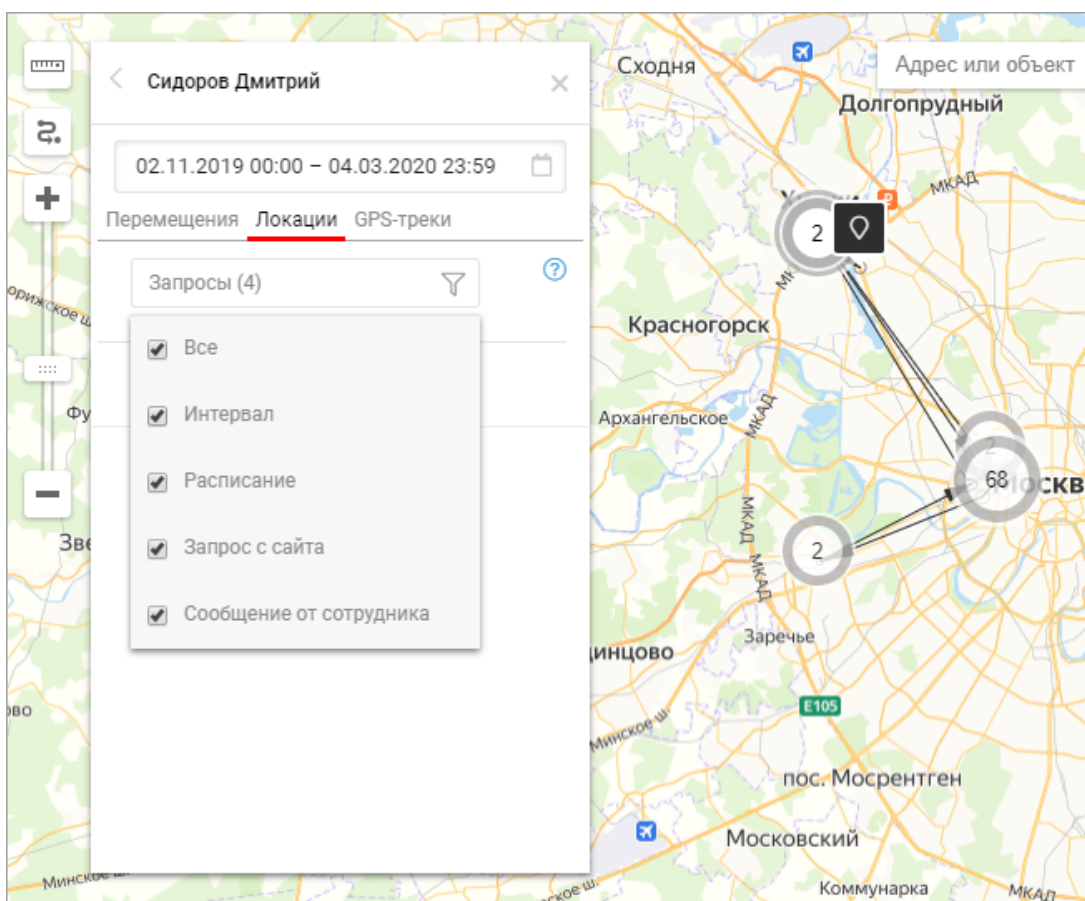

Для GPS-треков (только в рабочей области «Координатор») можно настроить, будет ли на карте отображаться траектория движения, превышение скорости, скоростной режим и другие параметры.

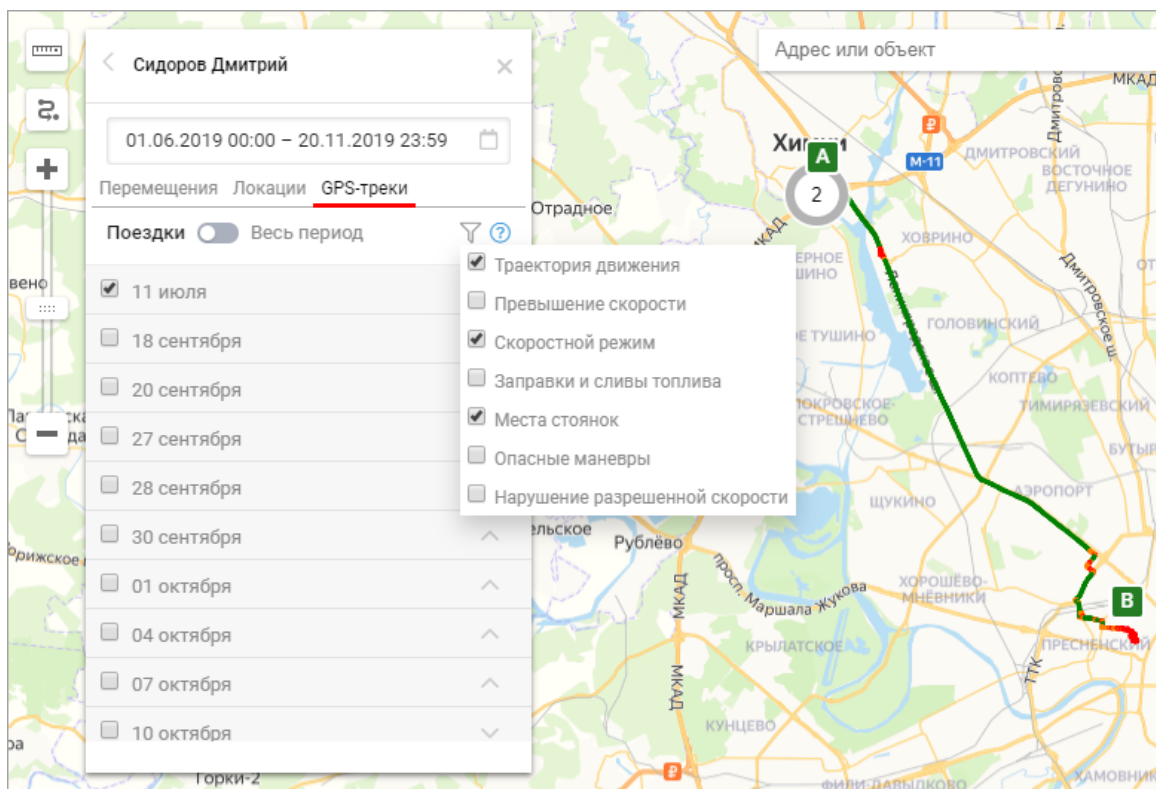

➤ Где сейчас

Кнопки работы с масштабом карты, построения маршрутов и измерения расстояния находятся слева от списка сотрудников.

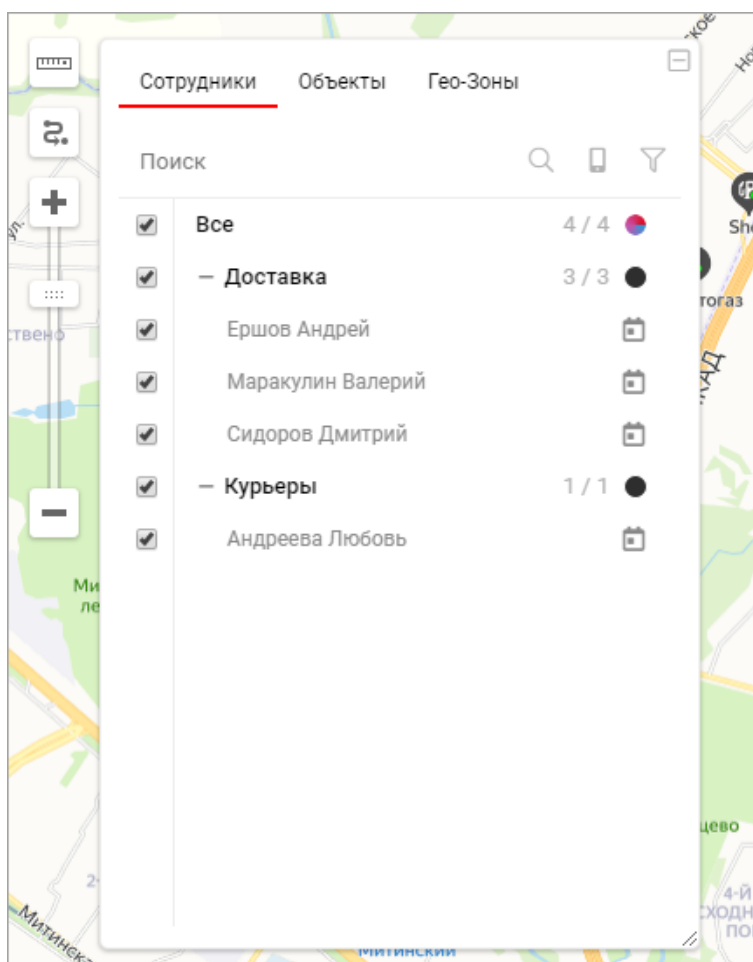

Вход в веб-интерфейс услуги «Мобильные сотрудники 4.0»:

<https://enter.mpoisk.ru/>.

Мы будем рады услышать ваше мнение о том, как можно улучшить или дополнить работу новых функций. Пишите нам на support@mpoisk.ru, мы обязательно рассмотрим и учтем ваши пожелания.

Команда «Мобильных сотрудников»

[Подробнее об услуге «Мобильные сотрудники»...](#)