

Услуга «Мобильные сотрудники»

Обновление от 19.03.2020

Мы рады сообщить об обновлении услуги «Мобильные сотрудники» и представить вашему вниманию новые возможности.

Рабочая область «Транспорт»

➤ Отображение перемещений транспорта

Теперь на вкладке «Карта перемещений» достаточно один раз настроить отображение перемещений транспорта (траекторию движения, скоростной режим, места стоянок и другие параметры).

Выберите только те параметры, которые вам нужны, и в следующий раз перемещения отобразятся с этими настройками. Так на треках транспорта теперь вы будете видеть только нужные вам параметры.

Чтобы посмотреть перемещения транспорта, нажмите на него в списке, выберите период и нужные параметры. На карте отобразятся перемещения транспорта.

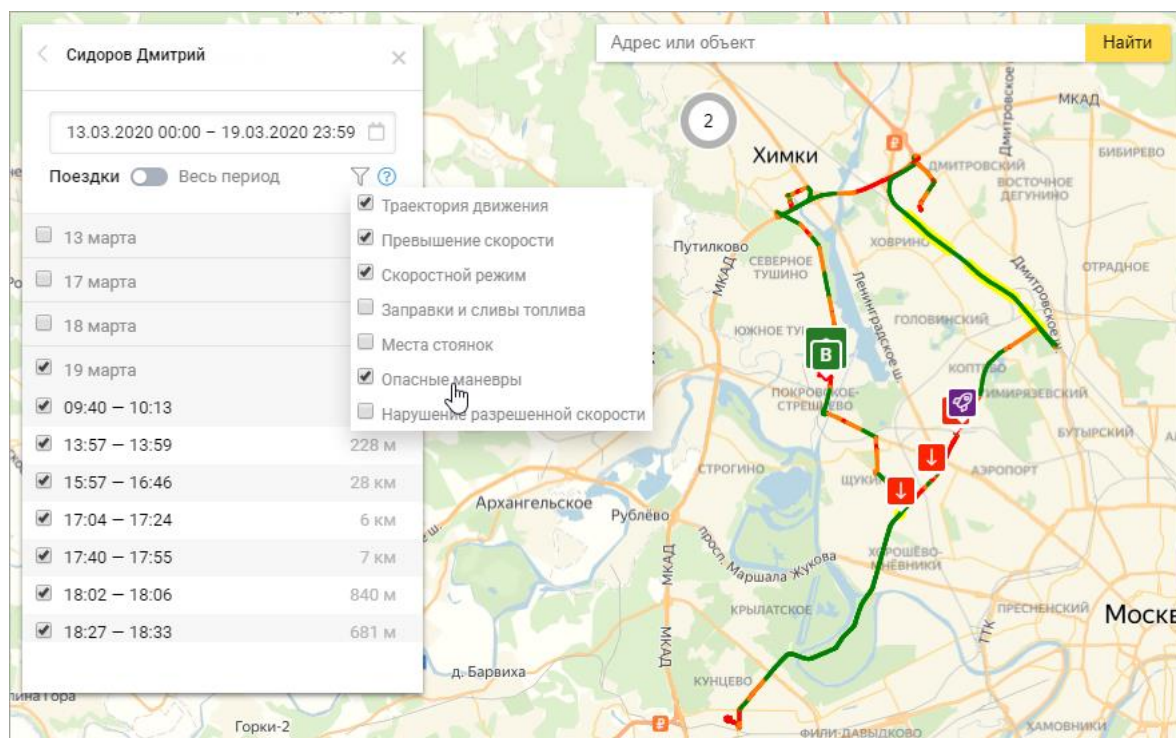

Вход в веб-интерфейс услуги «Мобильные сотрудники 4.0»:

<https://enter.mpoisk.ru/>.

Мы будем рады услышать ваше мнение о том, как можно улучшить или дополнить работу новых функций. Пишите нам на support@mpoisk.ru, мы обязательно рассмотрим и учтем ваши пожелания.

Команда «Мобильных сотрудников»

[Подробнее об услуге «Мобильные сотрудники»...](#)