

Услуга «Мобильные сотрудники»

Обновление от 28.11.2018

Мы рады сообщить об обновлении услуги «Мобильные сотрудники» и представить вашему вниманию новые возможности.

Пространство «Координатор»

➤ Новый экран задач

Мы полностью обновили вкладку «Задачи» и объединили ее с календарем задач, чтобы было еще быстрее и проще создавать и распределять задачи между сотрудниками.

Теперь он выглядит так:

The screenshot displays the 'Задачи' (Tasks) screen in the MTS 'Координатор' (Coordinator) space. The interface includes a header with navigation tabs and a search bar. Below the header, there are filter options for 'Дата начала' (Start date), 'Статусы' (Statuses), 'Сотрудники' (Employees), and 'Приоритеты' (Priorities). The main area shows a table of tasks with the following columns: 'Дата начала' (Start date), 'Название' (Name), 'Статус' (Status), 'Сотрудник' (Employee), 'Активность' (Activity), and 'Объект' (Object). The table contains five rows of tasks, each with a unique start date, name, status, assigned employee, activity, and object.

Дата начала	Название	Статус	Сотрудник	Активность	Объект
12.11.2018 19:00	Отправить посылки клиентам	В работе	Ершов Андрей	07.11.2018 11:56 В работе → В работе	Почта
08.11.2018 14:02	Доставить заказ 51233	Принята	Ершов Андрей	07.11.2018 13:34 Новая → Принята	Типография
08.11.2018 13:00	Доставить документы	В работе	Снегирев Антон	07.11.2018 11:55 Принята → В работе	Приемная СФ
07.11.2018 20:00	Доставить посылку №123345	В работе	Маракулин Валерий	07.11.2018 11:56 В работе → В работе	Офис

Выбранные фильтры теперь можно сохранять, чтобы использовать повторно. Стало удобнее работать со списком: можно настроить колонки, назначать, изменять статус или удалять одновременно несколько задач.

➤ Отображение сотрудников на карте

Теперь на вкладке «Где сейчас» можно отфильтровать сотрудников по статусу, который они выбрали в приложении «МТС Координатор». Это поможет сразу понять, чем занимаются ваши сотрудники. Для этого нажмите кнопку «Фильтр» и выберите нужные статусы.

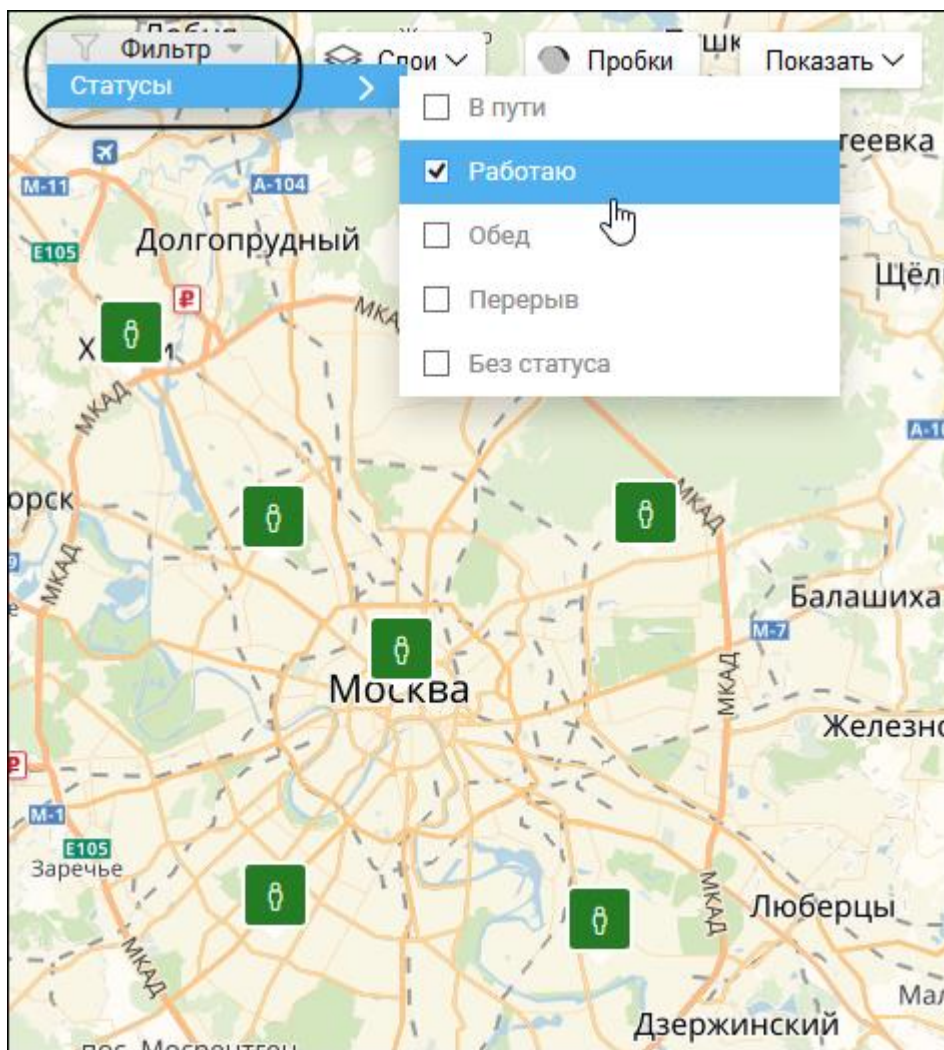

➤ **Отображение перемещений сотрудников**

На вкладке «Карта перемещений» теперь можно посмотреть траекторию перемещений сотрудников с использованием точных координат. Для этого отметьте галочкой «Использовать точные координаты».

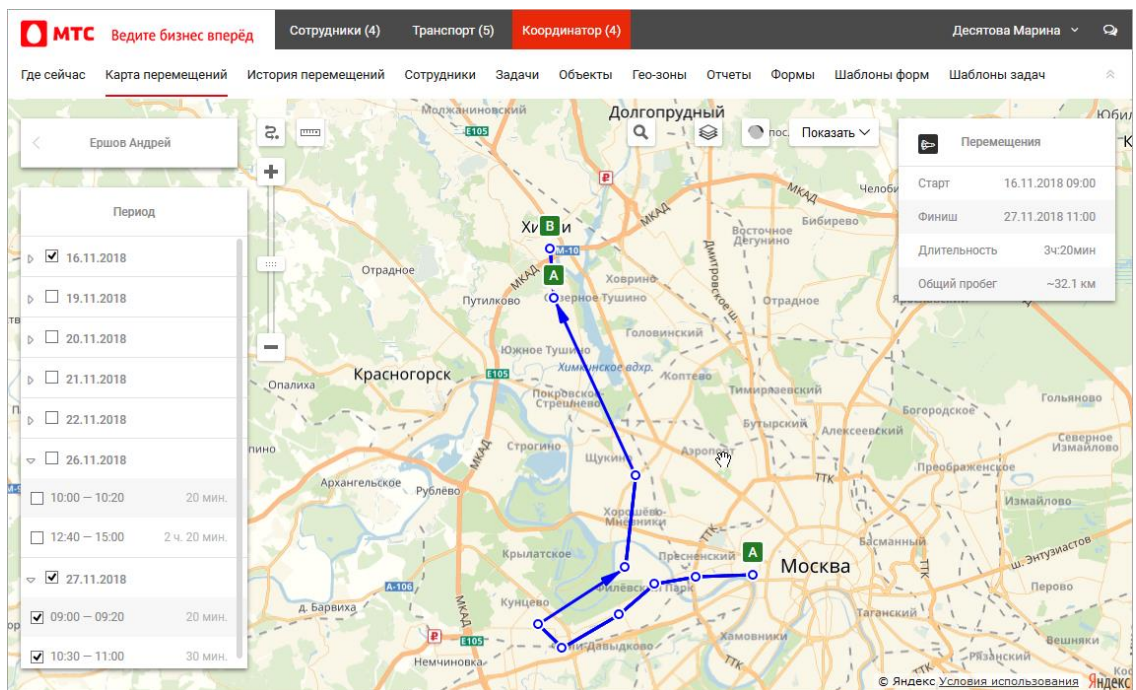
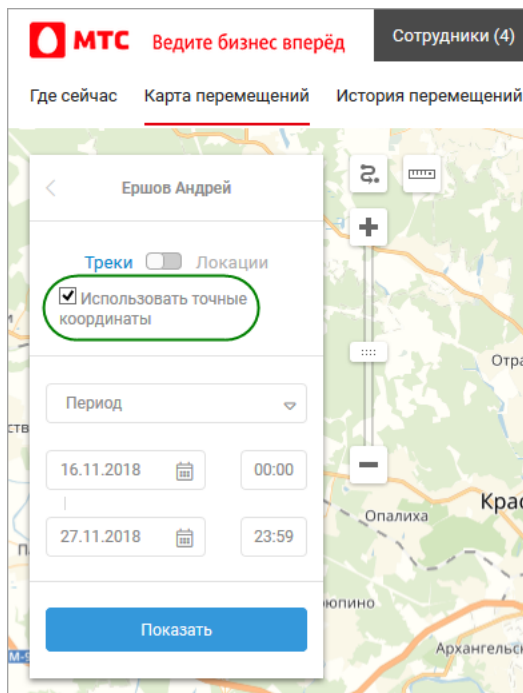

➤ Отправка сообщений

Мы добавили подсказки к статусам сообщений, чтобы сразу было понятно, прочитал ли сотрудник ваше сообщение. Для этого просто наведите курсор на значок статуса.

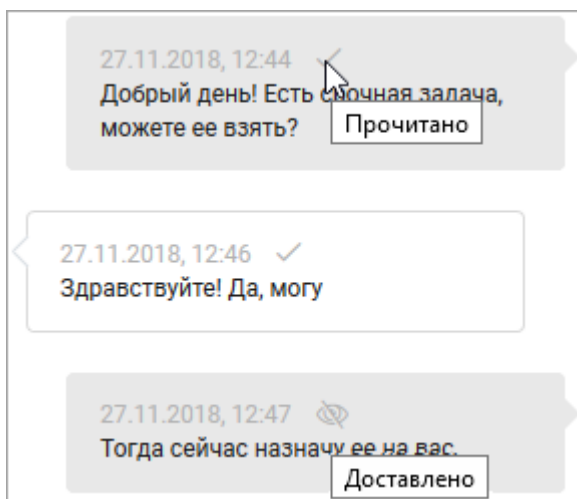

➤ Комментарий к задаче

Мы добавили возможность одновременно выбрать и комментарий, и шаблон формы при создании или редактировании задачи.

➤ Режим карты на экране задач

В режиме карты на ней отображаются только те сотрудники, объекты и гео-зоны, которые были выбраны в фильтре.

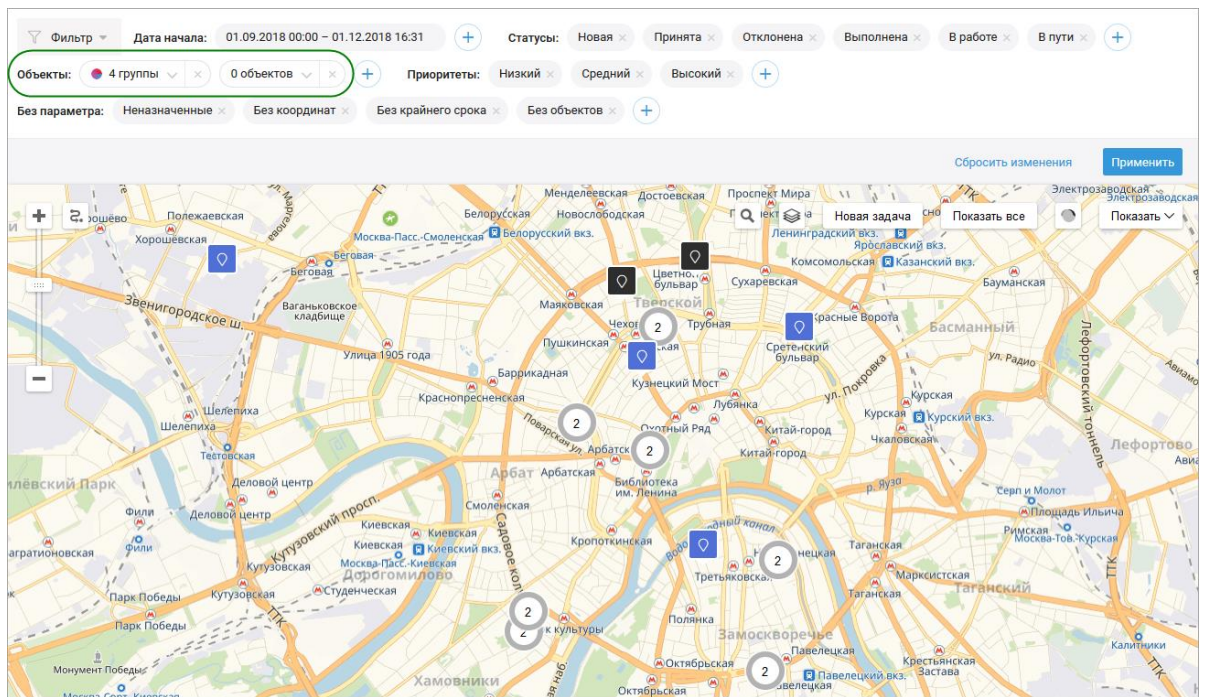

➤ Дополнительные поля в карточке задачи

Теперь в карточке задачи отображаются дополнительные поля задачи.

Новая
Доставить заказ 342-11
Подобрать исполнителя
Редактировать

Описание	Лично в руки!
Исполнитель	Ершов Андрей
Приоритет	Средний
Дата начала	28.11.2018 17:00:00
Крайний срок	28.11.2018 22:00:00
Время выполнения (мин.)	20
Допустимое опоздание (мин.)	15
ФИО клиента	Иванов Петр
Телефон клиента	+79161234567
Дополнительно	Шаблон формы Доставка документов при завершении задачи
Подпись клиента	true
Стоимость доставки	500.0
Файлы	

Объект

Адрес: Россия, Москва, Новопетровская улица, 14

История

- Новая 28.11.2018, 15:52 Десятова Марина
- Новая 28.11.2018, 15:52 Десятова Марина

[Смотреть историю целиком \(2\)](#)

Все пространства

➤ Количество элементов в группе

Теперь рядом с группами сотрудников, объектов и гео-зон отображается количество элементов в них.

Поиск по списку

- Все (17)
- Минск (4)
- Москва (7)
- Московская область (6)

➤ Смена пароля

Теперь при изменении пароля пользователя не нужно сначала вводить старый пароль. Достаточно написать новый пароль, подтвердить его и выбрать способ получения — по SMS или электронной почте.

Чтобы изменить пароль, нажмите на имя пользователя в правом верхнем углу, выберите пункт меню «Пользователи». Откройте редактирование пользователя и нажмите кнопку «Смена пароля».

Смена пароля

Новый пароль *

Подтвердите пароль *

Отправить пароль по e-mail

Отправить пароль по SMS

Отмена Сохранить

➤ Экспорт объектов

Теперь при экспорте объектов можно выгружать ближайшую к объекту станцию метро. В экспортируемом файле появятся две дополнительные колонки — «Метро» и «Расстояние до метро, м».

Чтобы в отчете была информация о метро, откройте настройки, нажав на имя пользователя в правом верхнем углу. В открывшемся окне перейдите на вкладку «Общие настройки» и отметьте галочкой «Выгружать ближайшую станцию метро при экспорте объектов».

	C	D	E	F	G	H	I
1	Адрес	Долгота	Широта	Примечание	Гео-зона	Метро	Расстояние до метро, м
2	Россия, Москва, Планерная улица, 7к1	37.433508	55.863358		Москва,Рабочая	Планерная	375
3	Россия, Москва, 13-я Парковая улица, вл28с1	37.815166	55.804547		Москва	Щелковская	1262
4	Россия, Москва, Тверская улица, 13	37.609191	55.761188		Москва,Садовая,ТТК	Пушкинская	460
5	Россия, Москва, Марьинский бульвар, 7	37.753969	55.649676			Марьино	636
6	Россия, г. Москва, улица Зацепа, 23с2	37.632404	55.729473			Павелецкая	388
7	Россия, г. Москва, улица Малая Дмитровка, 13	37.605328	55.769119			Тверская	314
8	Россия, г. Москва, Столовый переулок, 6	37.595285	55.756548			Арбатская	617
9	Россия, г. Москва, Цветной бульвар, 19с4	37.619099	55.771732			Цветной Бульвар	144
10	Россия, г. Москва, Страстной бульвар, 22	37.613458	55.767712			Чеховская	430
11	Россия, г. Москва, Медвежий переулок, 4	37.596812	55.756229			Арбатская	529
12	Россия, г. Москва, Озерковская набережная, 12	37.637210	55.741632			Новокузнецкая	480
13	Россия, г. Москва, Руновский переулок, 13с5	37.632125	55.742093			Новокузнецкая	158
14	Россия, г. Москва, Валовая улица, 8	37.632143	55.730882			Павелецкая	333
15	Россия, г. Москва, улица Большая Дмитровка, 32	37.611033	55.765417			Чеховская	226
16	Россия, Москва, улица Вилиса Лациса, 9к1	37.427022	55.864202		Москва,Рабочая	Планерная	733
17	Россия, Москва, улица Свободы, 95с1	37.442356	55.869440		Москва,Рабочая	Планерная	1056
18	Россия, Москва, ул. Моховая, 7	37.610781	55.752784		Москва,Садовая,ТТК	Библиотека им. Ленина	16
19	Россия, Москва, Zubovskiy bul'var, 16-20	37.588620	55.738591		Москва,Садовая,ТТК	Парк Культуры	477
20	Россия, Москва, улица Тимура Фрунзе, 11к8	37.587048	55.734390		Москва,ТТК	Парк Культуры	432
21	Россия, Москва, 2-й Хорошёвский проезд, 7с1А	37.530301	55.771418			Полежаевская	967
22	Россия, Москва, ул. Моховая, 9	37.610548	55.754279		Москва,Садовая,ТТК	Библиотека им. Ленина	178
23	Россия, Москва, Лаврушинский переулок, 10	37.620555	55.741333		Москва,Садовая,ТТК	Третьяковская	469
24	Россия, Москва, Чистопрудный бульвар, 2	37.638566	55.764354		Москва,Садовая,ТТК,Чистопрудный	Чистые Пруды	105

Настройки ✕

Профиль

Смена пароля

Интерфейс

Мобильные приложения

Статусы

Общие настройки

Статистика

Планирование задач

Шаблон форм по умолчанию

Доставка документов ▼

Шаблон полей задач

Для курьеров ▼

Выгружать ближайшую станцию метро при экспорте объектов

Отмена Сохранить

➤ Добавление сотрудников

На вкладках «Где сейчас» мы изменили цвет кнопки «Добавить сотрудника» на синий на вкладке, чтобы она была сразу заметна и не терялась в списке.

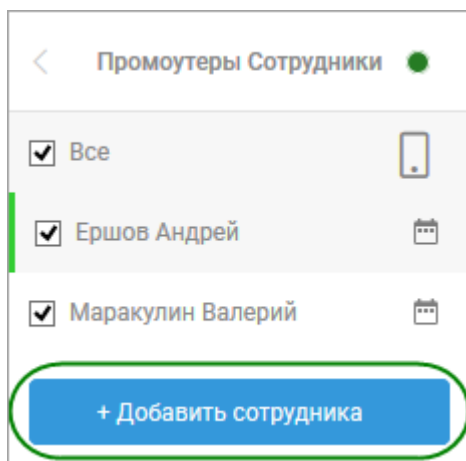

➤ Заявки

Мы перенесли заявки из настроек в меню пользователя. Теперь работать с большим количеством заявок стало удобнее и быстрее: их можно отфильтровать по дате создания, статусу обработки и типу, экспортировать и распечатать.

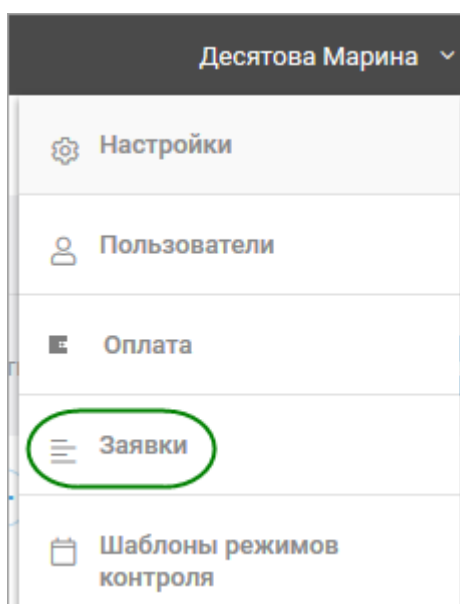

Дата создания	Номер	Тип заявки	Количество операций	Количество выполняющихся	Количество успешных	Количество ошибок	Статус
03.10.2016 20:15	14533	Создание задачи	3	0	3	0	Обработано
03.10.2016 20:17	14534	Создание задачи	3	0	3	0	Обработано
07.07.2017 19:15	35751	Импорт объектов	20	0	0	20	Обработано
22.06.2018 15:46	57684	Импорт объектов	2	0	2	0	Обработано
22.06.2018 15:48	57685	Импорт объектов	2	0	2	0	Обработано
22.06.2018 17:26	57687	Импорт объектов	2	0	2	0	Обработано
25.06.2018 13:20	57693	Импорт объектов	2	0	2	0	Обработано
25.06.2018 13:28	57694	Импорт объектов	2	0	2	0	Обработано
25.06.2018 13:31	57695	Импорт объектов	18	0	17	1	Обработано
08.10.2018 16:14	58160	Импорт объектов	23	0	10	13	Обработано

➤ Отображение большого количества объектов или гео-зон на карте

Если вы включаете отображение большого количества объектов или гео-зон на карте, то обычно услуга выдает предупреждение, которое каждый раз приходилось закрывать. Теперь вы можете убрать это всплывающее окно. Для этого просто поставьте в окне галочку «Больше не показывать».

Предупреждение ✕

Отображение большого количества объектов может привести к зависанию браузера. Продолжить?

Больше не показывать

Отмена
OK

➤ Удаление большого количества элементов

Теперь при удалении большого числа объект, гео-зон, задач, компетенций, шаблонов форм показывается дополнительное окно подтверждения удаления. Это спасет вас от потерь, если вы случайно нажали «Да» в предыдущем окне или передумали.

Вы точно хотите удалить все выбранные объекты? ✕

Нет
Да

Обновление API услуги

➤ Новые функции

С помощью новой функции **ModifyTask** можно изменить только нужное поле, теперь необязательно заново сохранять всю задачу.

Функция **GetMetroByAddress** позволяет найти ближайшие станции метро к заданному адресу.

Функция **GetZonesByAddress** позволяет узнать, в какие гео-зоны ходит указанный адрес.

Для получения новой спецификации напишите нам на b2b@mpoisk.ru.

Вход в веб-интерфейс услуги «Мобильные сотрудники 4.0»:
<https://enter.mpoisk.ru/>.

Мы будем рады услышать ваше мнение о том, как можно улучшить или дополнить работу новых функций. Пишите нам на b2b@mpoisk.ru, мы обязательно рассмотрим и учтем ваши пожелания.

Команда «Мобильных сотрудников»