

Услуга «Мобильные сотрудники»

Обновление от 30.11.2017

Уважаемые пользователи!

Мы рады сообщить об обновлении услуги «Мобильные сотрудники» и представить вашему вниманию новые возможности.

Все рабочие пространства

➤ Права на операции с геозонами

Теперь вы можете выдавать пользователям права на операции с геозонами. Права настраиваются в меню редактирования пользователя.

The screenshot shows the MTS mobile application interface. At the top, there is a navigation bar with the MTS logo and the slogan '№1 для Вашего бизнеса'. Below the navigation bar, there are tabs for 'Сотрудники (3)', 'Транспорт (4)', and 'Координатор (3)'. The user's name 'Черных Илья' is visible in the top right corner. Below the navigation bar, there is a breadcrumb trail: 'Где сейчас > Карта перемещений > История перемещений > Сотрудники > Объекты > Гео-зоны > Отчеты'. The main content area shows the user management interface for 'Десятова Марина'. On the left, there are input fields for 'Имя *' (Десятова Марина), 'Логин *' (619479), 'Email *', and 'Регион' (Москва и Московский регион). On the right, there are buttons for 'Права на сотрудников', 'Права на объекты', 'Права на зоны' (highlighted with a green circle), and 'Смена пароля'. At the bottom of the form, there are 'Отмена' and 'Сохранить' buttons.

В открывшемся окне установите права на геозоны. Флажок «Просмотр» включает возможность настройки прочих прав.

Зона	Группа	Просмотр	Редактирование	Удаление
Красная	● Группа зон	<input type="checkbox"/>	<input type="checkbox"/>	<input type="checkbox"/>
Москва	○ Группа зон	<input type="checkbox"/>	<input type="checkbox"/>	<input type="checkbox"/>
Парковая	● Группа зон	<input type="checkbox"/>	<input type="checkbox"/>	<input type="checkbox"/>
Рабочая	● Геозонная группа	<input type="checkbox"/>	<input type="checkbox"/>	<input type="checkbox"/>
Садовая	● Геозонная группа	<input type="checkbox"/>	<input type="checkbox"/>	<input type="checkbox"/>
ТТК	● Группа зон	<input type="checkbox"/>	<input type="checkbox"/>	<input type="checkbox"/>
Химкинская опушка	● Группа зон	<input type="checkbox"/>	<input type="checkbox"/>	<input type="checkbox"/>
Царская	● Группа зон	<input type="checkbox"/>	<input type="checkbox"/>	<input type="checkbox"/>

Доступные права:

- **«Просмотр»** — просмотр геозоны, закрепление геозоны за сотрудником.
- **«Редактирование»** — редактирование геозоны.
- **«Удаление»** — удаление геозоны.

При снятии флажка «Просмотр» автоматически снимаются все прочие права.

➤ **Количество абонентов в названии пространств**

Рядом с названием пространства теперь указывается количество подключенных к услуге абонентов.

➤ **Новая настройка в отчетах по перемещению — отчет за последние 24 часа**

Для отчетов, строящихся по поездкам, появилась новая настройка — «отчет за последние 24 часа». При выборе такой настройки 24 часа отсчитываются со времени, на которое назначена подготовка отчета.

Периодичность

- Ежедневно: отчет за прошедшие сутки
- Ежедневно: отчет за последние 24 часа
- Еженедельно: отчет за прошедшую неделю
- Ежемесячно: отчет за прошедшие 30 дней
- Ежемесячно: отчет за прошедший календарный месяц
- Прямо сейчас

День подготовки отчета

- Понедельник
- Вторник
- Среда
- Четверг
- Пятница
- Суббота
- Воскресенье

Время подготовки отчета

12:00

Отчет строится за последние 24 часа к моменту отправки

Новая настройка появилась во всех отчетах пространства «Транспорт», а также в «Отчетах по транспорту» пространств «Сотрудники» и «Координатор».

➤ **Корректный расчет даты для отчета «Прямо сейчас»**

Мы исправили ошибку с расчетом даты для отчета «Прямо сейчас». Теперь отчет строится в соответствии с выбранными датами.

Рабочее пространство «Координатор»

➤ **Отображение мест стоянки на треке**

По просьбе пользователей мы добавили отображение мест стоянки на треке.

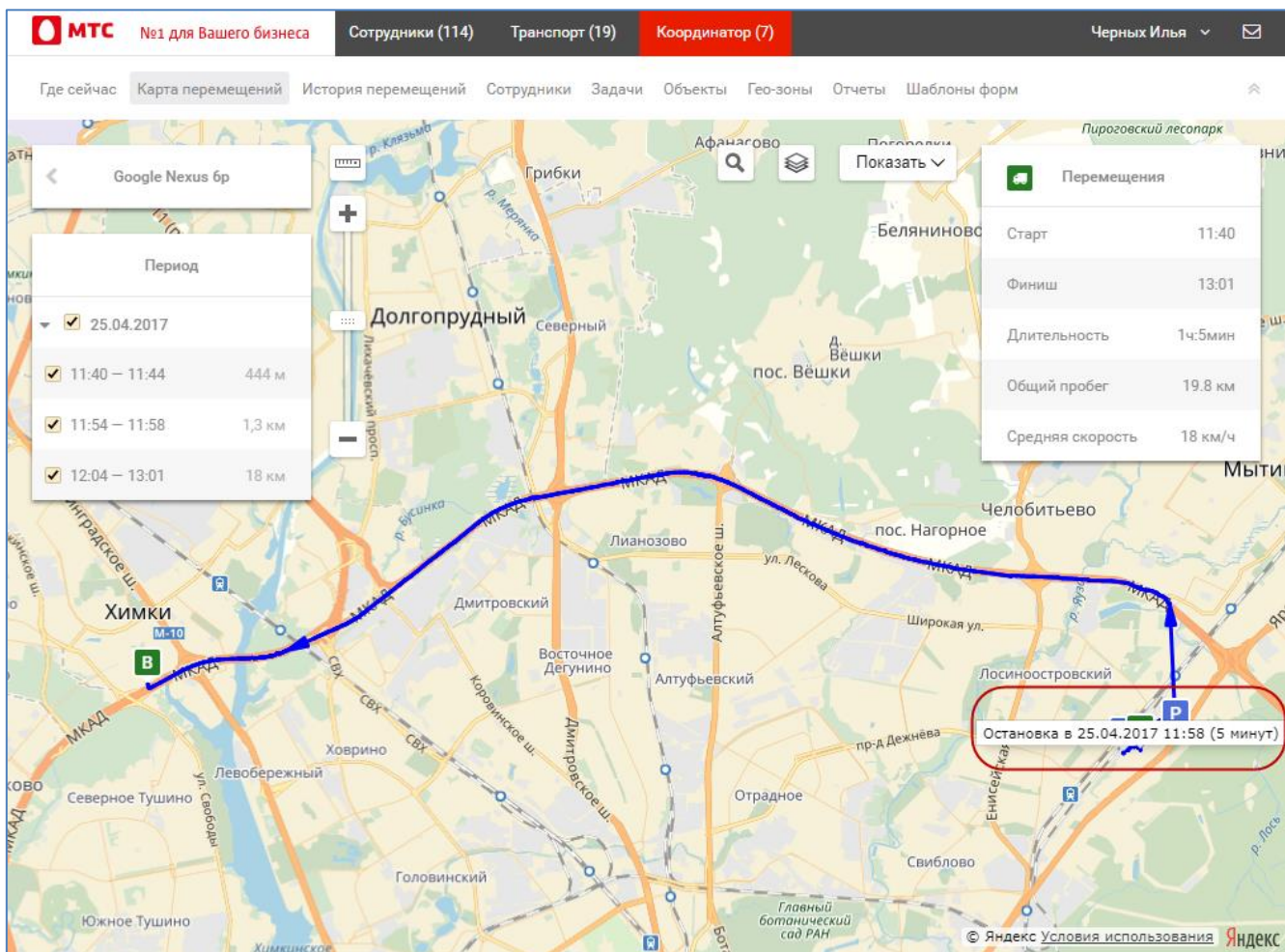

Обновление API услуги

➤ Автоматическая подстановка координат при сохранении задач

Теперь, если у задачи указан адрес, но не введены географические координаты, услуга автоматически запросит координаты у текущего провайдера геокода. Координаты запрашиваются при сохранении задачи.

Вход в веб-интерфейс услуги «Мобильные сотрудники 4.0»:

<https://enter.mpoisk.ru/>.

Мы будем рады услышать ваше мнение о том, как можно улучшить или дополнить работу новых функций. Пишите нам на b2b@mpoisk.ru, мы обязательно рассмотрим и учтем ваши пожелания.

Команда «Мобильных сотрудников»